

広報しもつま お知らせ版

No.1



1/2

発行 下妻市役所 [〒304-8501 下妻市本城町2丁目22番地] 編集 秘書課
市役所へのお問い合わせは ☎0296-43-2111 www.city.shimotsuma.lg.jp

「下妻市立幼稚園・小中学校運動会」案内

日程・開催場所

| 日時 | 開始時間 | 幼稚園・学校名 |
|-----------|----------|--|
| 9月13日(土) | 午前8時10分～ | 下妻中学校 |
| | 午前8時30分～ | 東部中学校 千代川中学校 |
| 9月27日(土) | 午前8時30分～ | 大宝小学校・幼稚園 騰波ノ江小学校・幼稚園 総上小学校 豊加美小学校・幼稚園 宗道小学校 |
| | 午前8時45分～ | 大形小学校 |
| 10月11日(土) | 午前9時15分～ | ちよかわ幼稚園 |

雨天顺延
上妻小学校・幼稚園、高道祖小学校・幼稚園、下妻小学校は5月に終了。

問 市学校教育課 ☎内線2812

『プリザーブド・フラワーアレンジ教室』募集

プリザーブド・フラワーとは、生花でもドライでもない新しい花の形です。生花に特殊な技術を施し、フレッシュなままの柔らかさと発色を長期間楽しめます。

期日 第1回 9月25日(木)ドルチェ～スイートに～
第2回 10月24日(金)パルファン

～より華やかに～

第3回 11月21日(金)メリークリスマス
第4回 12月19日(金)お正月に向けて～和～

時間 (午前の部)午前10時～正午
(午後の部)午後1時30分～3時30分

場所 砂沼サンビーチギャラリー
定員 午前・午後 各20名 先着順

受講料 1受講につき2,500円(花材費等含む)

持ち物 新聞紙1枚、はさみ(文具用でOK)、ピンセット

申込期限 各開講日の一週間前まで

問 申 砂沼サンビーチ管理事務所 ☎43-6661

『市文化祭市民美術展』募集

平成26年度下妻市文化祭における作品を募集します。出品資格は、市内に在住・在勤の方です。出品希望の方は、在住・在勤する地区の会場にお申し込みください。

申込期間 8月25日(月)～9月10日(水)
文化祭展示期間 11月1日(土)～3日(月)
申込方法 出品希望の方は、下記へ連絡してください。

<下妻地区>

- 展示会場 市立総合体育館・下妻公民館 他
- 募集作品 油絵・水彩画・版画・写真・書・貼り絵・その他

- ・洋画(油絵・水彩画)
絵遊会：青木 ☎44-3290 
- ・貼り絵
八色会：塚原 ☎44-2847
- ・写真
光風会：大野 ☎44-2704 
- ・陶芸
陶芸クラブ：水谷 ☎44-6388
- ・書
書道同好会：柳 ☎44-5362 
- ・その他
文化祭事務局 ☎43-2111
(内線2835・2836)

<千代川地区>

- 展示会場 千代川公民館
- 募集作品 絵画・写真・書・貼り絵・その他
- ・絵画・写真・書
千代川地区委員会：小島 ☎44-3672
- ・貼り絵・その他
千代川地区委員会：神田 ☎43-3613

両会場ともに、1人2点以内。
展示会場の準備・片付けがあります。

問 市生涯学習課 ☎内線2836

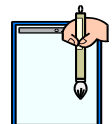

シルバーリハビリ体操指導士「養成講座」を開催します

市では現在約50名のシルバーリハビリ体操指導士が「元気な高齢者」を増やすことを目標に、各地区で運動教室を開催しています。3級取得後、講習を受けてさらに2級、1級のシルバー体操指導士になることが可能です。

日時・内容・会場

| 月日 | 講習内容 |
|-----------------------|----------------------------|
| 9月12日(金) 水戸(市バスあり) | 介護予防とシルバーリハビリ体操 解剖運動学 嚥下障害 |
| 9月17日(水) 市役所第二庁舎 | 市開講式 解剖運動学 シルバーリハビリ体操 |
| 9月24日(水) 下妻公民館 | 解剖運動学 シルバーリハビリ体操 |
| 10月1日(水) 市役所第二庁舎 | 解剖運動学 シルバーリハビリ体操 |
| 10月8日(水) 市役所第二庁舎 | 解剖運動学 シルバーリハビリ体操 |
| 10月15日(水) 市役所第二庁舎 | 市開講式 運動実技の進め方 |

時間は各日も午前9時30分～午後3時45分

初回は水戸にある茨城県健康プラザで開催されます。市からバスを出します。全日程参加し、レポートを提出すると3級認定を受けることができます。

対象者 市内在住のボランティア活動に興味のある50歳以上の方
緊急のやむを得ない事情を除き、全日程に参加できる方
常時の仕事についておらず、ボランティアに参加できる方

定員 20名(申込多数の場合60歳以上を優先)
申込方法 9月5日(金)までに、下記にお電話でお申し込みください。

持ち物 筆記用具、運動できる服装、昼食、保険代300円

問 申 市介護保険課 ☎内線1535

『エアロピクス・ストレッチ』募集

がんばれ子育て応援講座では、子育て中のお母さんを対象に2回コースで講座を開催します。

日時 9月24日(水)・10月1日(水)午前10時～正午
場所 ほっとランドきぬ

対象 子育て中のお母さん 託児有り(要予約)

定員 20名 先着順

参加費 無料

持物 シューズ、タオル、飲み物

申込期限 9月16日(火)まで

問 下妻市社会福祉協議会 ☎44-0142

「予防接種講演会」開催

遊びの広場～講座編～

案内

現在、ワクチンで防げる病気がどのくらいあるか、ご存知ですか。「どんな種類があるの、どんな効果があるの、副反応が心配、たくさんの種類を打って大丈夫なのか」など悩みがたくさん寄せられています。また、10月より定期予防接種に水痘が導入されます。この機会に、安心して予防接種を選択できるよう、一緒に学んでみませんか。

日時 9月30日(火)
午後1時30分～3時(受付午後1時)

場所 下妻市保健センター

対象 下妻市在住で、就学前の乳幼児を持つ親
先着50名
希望者には保育をします(先着20名)

内容 「予防接種に関するお話し」
講師 小児科医師 松田 恭寿 先生
申込期限 9月26日(金)



問 申 市保健センター ☎43-1990

『シニア元気クラブ』参加者募集

いつまでも健康で自立した生活が送れるよう、「シニア元気クラブ」の参加者を募集します。

参加者は教室の前後と中間の3日間は決められた日にちに参加し、それ以外は3ヶ月間に都合の良い日に8回通い、筋力トレーニング器械を使用した個別メニューに添って運動を実施していただきます。

日時 10月2日(木)～12月28日(日)
午後2時～4時

10月2日(木)・11月6日(木)・12月4日(木)は全員参加

場所 ほっとランド・きぬ

定員 15名 先着順

対象者 65歳以上の市民で今まで筋力トレーニング器械を使用したジム等に参加したことがなく、付き添いがなくても一人で参加できる、要介護認定を受けていない方

内容 体力測定、筋力トレーニング器械を使用した運動、介護予防の話

持参する物 汗拭き用タオル、トレーニングシューズ(室内用)、飲み物

参加費 保険料400円

申込方法 9月9日(火)午前9時～受付します。
保険料を添えて介護保険課までお申し込みください。電話では受付はおこないません。(運転免許証または健康保険証、印鑑をご持参ください)

問 申 市介護保険課 ☎内線1535

『公民館教室』受講生募集

～いけばな教室～

日時 9月27日(土)・10月5日(日)・12日(日)
11月9日(日) 計4回
午後1時30分～3時30分
場所 千代川公民館 創作室
対象 市内在住・在勤の方
定員 15名
参加費 500円
教材費 1回500円程度
申込方法 来館、または電話にて直接お申込みください。
申込期間 9月3日(水)～13日(土)
休館日(月曜日)を除く
受付時間 午前9時～午後5時

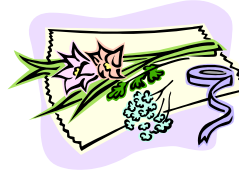

問 申 千代川公民館 ☎44-3141

『公民館移動教室』参加者募集

日時 10月4日(土)午前8時～午後5時
教室名 『江戸城歴史散歩の旅』
定員 38名 定員になり次第締切
内容 徳川將軍家の居城「江戸城」の史跡を巡るとともに、世界最大級の取引を誇る築地場外市場を見学
対象者 市内在住・在勤の一般成人
参加費 1,500円(昼食は各自でお願いします)
受付時間 午前9時～午後5時
申込方法 参加費を添えて、千代川公民館に来館のうえ、お申込みください。
申込期間 9月5日(金)～14日(日)
休館日(月曜日)を除く

問 申 千代川公民館 ☎44-3141

『花のボランティア会員』募集

下妻市花のまち推進ボランティアクラブでは、随時、会員を募集しています。

活動内容は、主に、春～秋にかけて、坂本や大室～若柳の県道沿いにある花壇の草花を育てることです。また、年に数回、市内にある保育園や老人ホームを訪問し、子どもたちやお年寄りの方々と交流しながら花を植えたりします。興味のある方、ボランティア会員になりたいという方はご連絡ください。特に男性の方、大歓迎です。

問 花のまち推進ボランティアクラブ(増田)
☎44-4855
市都市整備課 ☎内線1725

『ボーイスカウト』隊員募集

～自然の中で仲間と楽しく活動しませんか～

ボーイスカウト下妻第1団では、自然や社会とふれあいながら、楽しい遊びの中で、自分で考え、自分で行動したり、フェアプレイの精神や忍耐、誠実、責任などを学び自立心や創造力を養うことを目的として活動をおこなっています。

ボーイスカウトの構成

| | |
|-----------|-------------------------------|
| ビーバースカウト | 小学校入学直前の1月～小学2年生 |
| カブスカウト | 小学校3年生(小学2年9月)～小学5年生 |
| ボーイスカウト | 小学校6年生(小学5年9月)～中学3年生 |
| ベンチャースカウト | 中学校3年生9月～高校3年生(18歳になった年度の3月末) |
| ローバースカウト | 18歳～25歳 |

見学や体験入隊、リーダー募集も随時受付けています。女子も入隊できます。興味のある方は、気軽に、下記までご連絡ください。

問 申 ボーイスカウト下妻1団(須藤)
☎43-6269(Fax兼用)

『下妻市民ソフトテニス大会』

参加者募集

日時 一般女子の部
10月5日(日)8時30分集合
一般男子の部・初級の部(社会人男女)
10月12日(日)
雨天時：一般女子の部10月13日(月)
一般男子の部・初級の部10月19日(日)
会場 下妻市営柳原球場テニスコート
種目 一般女子の部(中学生以上)
一般男子の部(中学生以上)
初級の部(社会人男女)
試合方法 ダブルスによるリーグ戦もしくはトーナメント戦
参加資格 市内在住、在勤または在学する社会人および学生、もしくは下妻市ソフトテニス連盟に加入している者
参加費 1チーム 1,000円
申込期限 9月14日(日)まで 期日厳守
申込方法 下記の申込先へお電話ください。

問 申 市ソフトテニス連盟事務局(市川)
☎090-4835-5226

『市長杯争奪ソフトボール大会』

参加チーム募集

日時 10月19日・26日(日)
予備日11月2日(日)
場所 小貝川ふれあい公園ソフトボール場
参加資格 下妻市に在住または在勤する者で、19歳以上(平成26年度に19歳になる者も可。ただし、高校生は不可)二重登録選手(市内チーム)の出場は認めない。
参加費 当連盟登録チームは、3,000円です。新規に登録する場合は、別途5,000円が必要です。(千代川支部登録チームは、登録料5,000円は不要)

代表者会議

○日時 9月6日(土)受付：午後6時30分
会議：午後7時

○場所 下妻市立下妻公民館 学習室(2階)

○その他 参加費(1チーム3,000円)は、代表者会議当日に納めてください。また、新規登録するチームは、登録費5,000円と参加費3,000円を代表者会議当日に納めてください。(千代川支部登録チームは、登録費不要)申込用紙は、代表者会議当日に提出してください。なお、申込用紙を希望するチームは、問合せ先電子メールに申込用紙希望の旨をお知らせください。(必ずパソコンの電子メールアドレスから送信してください)



問 市ソフトボール連盟(稲葉)
☎090-7210-5400
Eメールアドレス：ssa_sports@yahoo.co.jp

小貝川ふれあい公園 絵画展「身近な花と自然」開催

日時 9月7日(日)～23日(火)
午前9時～午後4時30分
23日(火)は午後3時まで
休館日 8日(月)・16日(火)・22日(月)
場所 ネイチャーセンターギャラリー1
入館料 無料
共催 下妻水彩画クラブ

問 小貝川ふれあい公園 ネイチャーセンター
☎45-0200

案内



『刃物研ぎボランティア』開催

～切れる包丁で楽しい料理を～

日時 9月26日(金)午後1時～2時30分
場所 JA常総ひかり上妻支店
次のようなものはご遠慮願います。
・サビが深いもの
・刃渡りが2cm以下の刃物
・刃がノコギリ(ギザギザ)状の刃物
・本焼き刃物や業務用刃物、工具類など
・鉄スコップ、刀剣等

問 下妻市社会福祉協議会 ☎44-0142

『江戸しぐさに学ぶ日本人の心』

～人間関係を円満に～開催

日時 9月24日(水)
午後2時15分～3時30分
場所 レイクエコー鹿行生涯学習センター
茨城県女性プラザ 多目的ホール
講師 山内 あやり 氏
(NPO法人江戸しぐさ理事)
定員 308名(先着順受付)
参加費 無料

問 申 レイクエコー 月曜日を除く
☎0299-73-2300
(午前9時30分～午後9時)

『ときめきパーティー』開催

日時 10月5日(日)
午後1時30分～4時30分
場所 アスカル幸手 2F会議室
[埼玉県幸手市平須賀2380-1]
対象者 20代～40代
未婚の男女各20名
申込多数の場合は抽選
参加費 男性2,000円 女性1,000円
申込期間 9月8日(月)～22日(月)
主催 いばらきマリッジサポーター
県西地域活動協議会
五霞町マリッジサポーター連絡会
後援 五霞町・古河市・いばらき出会い
サポートセンター

問 申 五霞町マリッジサポーター
(午前10時～午後5時)
(伊藤) ☎080-5896-3134
(金谷) ☎090-6658-8994
つながらない場合は、ショートメールにてお知らせください。後に連絡します。
五霞町役場HPからも申込可。

市立図書館開館カレンダー / 9月

| 月 | 火 | 水 | 木 | 金 | 土 | 日 |
|----------|----------|----------|----|----|----|----|
| 1 休館 | 2 | 3 | 4 | 5 | 6 | 7 |
| 8 休館 | 9 | 10 | 11 | 12 | 13 | 14 |
| 15 休館 | 16 休館 | 17 | 18 | 19 | 20 | 21 |
| 22 休館 | 23 | 24 休館 | 25 | 26 | 27 | 28 |
| 29 休館 | 30 | | | | | |

9月15日(祝)・9月23日(祝)は午前9時～午後5時まで開館
9月16日(火)は臨時休館日
9月24日(水)は、館内整理日のため休館

休館日でも図書のご返却のみの場合は、返却ポストを利用できます。
ただし、CDやDVD等AV資料の返却がある場合は、返却ポストは利用できませんので、開館日に直接カウンターへご持参ください。

問 市立図書館 ☎43-8811

ふるさと博物館開館カレンダー / 9月

| 月 | 火 | 水 | 木 | 金 | 土 | 日 |
|----------|----------|----------|----|----|----|----|
| 1 休館 | 2 | 3 | 4 | 5 | 6 | 7 |
| 8 休館 | 9 | 10 | 11 | 12 | 13 | 14 |
| 15 休館 | 16 休館 | 17 休館 | 18 | 19 | 20 | 21 |
| 22 休館 | 23 | 24 | 25 | 26 | 27 | 28 |
| 29 休館 | 30 | | | | | |

9月17日(水)は臨時休館日です。

問 下妻市ふるさと博物館 ☎44-7111

図書館おはなし会 / 9月

～おはなしの花たば～

日時 9月13日(土)午前10時30分～11時30分
午後2時～3時
参加は自由です。

場所 市立図書館 児童室(おはなしコーナー)

問 市立図書館 ☎43-8811

『農地中間管理事業』

借受希望者募集

農地中間管理機構では、意欲的な農業者へ農地利用の集積・集約化をおこない、農地の有効利用や農業経営の効率化を図るため、機構が借り受けた農地の借受希望者を募集します。

募集時期 9月30日(火)まで
募集地域 下妻市全域
申込方法 募集期間内に『農用地等の借受希望申込書』を市役所農政課、または農地中間管理機構へ直接ご提出ください。
『農用地等の借受希望申込書』は農政課窓口で交付しています。

問 市農政課 ☎内線2622
公益社団法人 茨城県農林振興公社
農地グループ(農地中間管理機構)
☎029-239-7131

浄化槽設置事業費補助金の申請受付は終了しました

本年度の浄化槽設置に係る補助金の申請受付は、予定していた予算額に達したため、終了しました。

問 市生活環境課 内線1423・1424

案内

募集

税制改正により、来年度から軽自動車税が変わります

単位：円

| | 車種 | 現行税額 | 改正後税額 | 重課税額 |
|----|---------------------|-------|--------|--------|
| 1 | 軽四輪車・乗用(自家用) | 7,200 | 10,800 | 12,900 |
| 2 | 軽四輪車・乗用(営業用) | 5,500 | 6,900 | 8,200 |
| 3 | 軽四輪車・貨物(自家用) | 4,000 | 5,000 | 6,000 |
| 4 | 軽四輪車・貨物(営業用) | 3,000 | 3,800 | 4,500 |
| 5 | 軽三輪車 | 3,100 | 3,900 | 4,600 |
| 6 | 原動機付自転車50cc以下 | 1,000 | 2,000 | 適用なし |
| 7 | 原動機付自転車50cc超90cc以下 | 1,200 | 2,000 | " |
| 8 | 原動機付自転車90cc超125cc以下 | 1,600 | 2,400 | " |
| 9 | 軽自動車二輪125cc超250cc以下 | 2,400 | 3,600 | " |
| 10 | 二輪小型自動車250cc | 4,000 | 6,000 | " |
| 11 | ボート・トレーラー(ボート牽引車) | 2,400 | 3,600 | " |
| 12 | 農耕用二輪 | 1,600 | 2,000 | " |
| 13 | 農耕用四輪1000cc以下 | 2,400 | 3,000 | " |
| 14 | 農耕用四輪1000cc超 | 3,100 | 3,900 | " |
| 15 | 小型特殊自動車 その他 | 4,700 | 5,900 | " |
| 16 | ミニカー(マイクロカー) | 2,500 | 3,700 | " |

問 市税務課 ☎内線1347～1348

全国消費実態調査が9月から始まります

案内

全国消費実態調査は、家計の構造を「所得」、「消費」および「資産」の3つの側面から総合的に把握することを目的として、9月～11月までの3ヶ月間に渡って、我が国における家計の収支および貯蓄・負債、耐久消費財、住宅・宅地などの家計資産を総合的に調査します。

統計調査員が調査世帯へ家計簿等の調査票の記入をお願いに伺った際には、調査へのご協力をお願いします。

なお、調査により集められた記入内容は、「統計法」によって厳重に保護されます。調査員をはじめとする調査関係者が調査で知り得た内容を他に漏らしたり、統計を作成・分析する目的以外に調査票を使用することは絶対にありません。これらの行為は、「統計法」により固く禁じられていますので、安心してご記入くださるようお願いいたします。

今回調査の対象とならなかった世帯には、家計簿等の調査票は配布されません。調査員には「調査員証」が交付されています。

調査対象地区 若柳、鬼怒、鎌庭の一部

問 市企画課 ☎内線1218

案内

印は平成27年4月1日以降に登録される新車のみ適用。

4月1日登録車は、その年度から課税となります。既存の軽四輪車および軽三輪車は、現行税率のまま据え置きとなります。

重課税額
平成28年度から、毎年4月1日を基準日として最初の検査登録日から13年経過した車両が対象となります。



こころの電話相談

相談

ご相談に関する秘密は厳守し、匿名でお受けしますので、ご安心してお電話ください。

電話相談日時 9月11日(木)
午前8時30分～午後5時15分
電話番号 ☎43-2111(内線1572・1573)
受付の者が出ましたら「こころの電話相談」とお伝えください。

相談内容 元気が出ない、気分が落ち込む、感情が不安定になる、物忘れが多くなった、眠れない、アルコールの問題がある、疲れがとれない、本人や家族、高齢の方の様子の変化に悩んでいる、どこへ相談すればよいか分からない等



問 市福祉課 ☎内線1572・1573

身体障害児者生活相談・補装具巡回相談

身体障害者相談員が身体障害児者の生活等全般の相談に応じます。また、補装具(補聴器・義肢・装具など)の巡回相談も併せて受け付けますので、お気軽にお越しください。

日時 9月2日(火)午後1時～3時
場所 下妻公民館1階和室

問 市福祉課 ☎内線1574

調停相談会

相談

身の回りの事でお困りの方は、秘密は厳守しますので、ぜひ相談ください。裁判所の調停委員がお待ちしています。ただし、裁判中、調停中の案件はご遠慮ください。

日時 10月12日(日)午前10時～午後3時
(受付時間 午前9時30分～午後3時)

先着順

場所 下妻公民館(市民文化会館隣)

相談内容 夫婦関係・親子関係・相続関係・扶養関係・金銭関係・土地関係・交通事故関係等

相談料 無料

主催 公益財団法人日本調停協会連合会

後援 最高裁判所

問 下妻調停協会(水戸地方・家庭裁判所
下妻支部内) ☎43-6781

「ワーク・ライフ・バランス」 を推進する企業を応援します

案内

県では、ワーク・ライフ・バランス【仕事と生活(家事・育児・介護、趣味や自己啓発など仕事以外の時間)の調和がとれていてどちらも充実していること】を推進する企業を応援しています。

仕事と生活の調和支援奨励金制度

育児・介護休業法が努力義務としている休業制度や短時間勤務制度等を導入し、実際に制度を一定の期間利用した従業員がいた場合に、中小企業主に対して奨励金(1人目30万円・2人目10万円)を支給しています。奨励金の支給要件など、詳細はお問合せください。

ワーク・ライフ・バランスセミナー講師派遣
事業のご案内

ワーク・ライフ・バランス(仕事と生活の調和)の取組を推進するため、企業や団体が主催するセミナーへ無料で講師(県が委嘱したワーク・ライフ・バランスアドバイザー)を派遣しています。(申込み期限：平成27年2月13日まで)
ワーク・ライフ・バランスとは何か、どのように取り組んでいけば良いのか、などについてぜひ学んでみませんか。

問 県労働政策課 ☎029-301-3635
県労働政策課ホームページ
<http://pref.ibaraki.jp/bukyoku/syoukou/rosei/>

「茨城県障害者福祉の集い」開催

日時 10月7日(火)午後1時30分～3時10分

場所 常陸太田市民交流センター

パルティホール 大ホール

参加者 障害者、身体障害者相談員、知的障害者相談員、精神障害者相談員、民生(児童)委員、ボランティア、福祉団体等の関係者
および一般県民

講師 成田 真由美 氏(元パラリンピック水泳選手)

申込期限 9月3日(水)まで

問 申 市福祉課 ☎内線1574

「障害者就職面接会」開催

障害者の就職機会の拡大を図るため、「障害者の雇用促進のための就職面接会」が開催されます。事前にハローワークへの参加申込みが必要となります。多数の参加をお待ちしています。

日時・会場

水戸会場：9月25日(木)ホテルレイクビュー水戸

筑西会場：9月26日(金)結城市民情報センター

土浦会場：9月30日(火)ホテルグランド東雲

各日とも午後1時～3時30分

(受付午後0時30～)

問 申 ハローワーク下妻出張所 ☎43-3737

犯罪被害者相談窓口

～1人で悩まずご相談ください～

誰もが突然、事件や事故に遭う可能性があります。犯罪の被害に遭われた方には、周囲の理解と温かな支援が必要です。あなたの周りに犯罪被害に遭ってお悩みの方がいる時は、窓口をご案内ください。相談は無料です。

問 茨城県犯罪被害者相談窓口

☎029-301-7830(なやみゼロ)

茨城県警察 性犯罪被害相談「勇気の電話」

☎029-301-0278

(公社)いばらき被害者支援センター

茨城県公安委員会指定

犯罪被害者等早期援助団体

☎029-232-2736

相談



犯罪被害者等支援シンボルマーク
「ギョットちゃん」

公共下水道工事について

原・羽子地内において公共下水道工事を実施します。工事期間中は、全面通行止(夜間開放)、片側交互通行等の交通規制をおこないますので、ご協力をお願いします。

工事期間 9月上旬～12月下旬

工事内容 公共下水道本管および取出管布設工事

工事場所 原・羽子 地内



問 市上下水道課 ☎44-5311

高齢者講習の早期予約をお願いします

満70歳以上の高齢者が運転免許証の更新をする際には、高齢者講習を受けていなければなりません。

満70歳以上...更新時の誕生日に70歳以上になる方

受講期間...有効期間が満了する日の前6か月以内

講習案内...高齢者講習の日時や場所などの必要事項は、茨城県公安委員会が、受講対象者にハガキでお知らせします。

満70歳以上で運転免許証を更新する方は、高齢者講習を早期に予約するようにしてください。予約は、講習のお知らせハガキに掲載してある自動車教習所へお願いします。

問 茨城県警察運転免許センター高齢者講習係
☎029-293-8811(内線324・325)

「元気いばらき就職面接会」開催 案内

学生を除く離職された求職中の方を対象に、合同就職面接会を開催します。複数の企業の人事担当者と直接会えるチャンスですので、ぜひご参加ください。事前予約不要、参加費無料です。

日時 9月9日(火)午後1時30分～3時30分

場所 県土浦合同庁舎 本庁舎3階 第1会議室

対象者 学生を除く若年者や求職者

参加企業数 約20社

問 いばらき就職支援センター県南地区センター
☎029-825-3410
参加予定企業等の最新情報は「元気いばらき就職面接会ホームページ」をご確認ください。
<http://www.pref.ibaraki.jp/bukyoku/syoukou/rosei/h26mensetu/index.html>

中小企業事業主の皆さまへ 職場意識改善助成金(テレワークコース) について

厚生労働省では、「労働時間等の設定の改善」および仕事と生活の調和(ワーク・ライフ・バランス)の推進のため、終日在宅で就業するテレワークに取り組む中小企業事業主に対してその実施に要した費用の一部(上限150万円)を助成します。

対象となる取組(一部)

テレワーク機器等購入経費

(例)web会議用機器、社内のパソコンを遠隔操作するための機器

パソコン、タブレット、スマートフォンは対象となりません。

保守サポート料、通信費

就業規則・労使協定等の作成・変更

労務管理担当者や労働者に対する研修、周知・啓発

外部専門家(社会保険労務士など)による導入のためのコンサルティング

新規で導入、または試行的に導入している事業主が対象になります。
詳しくはお問い合わせください。

問 テレワーク相談センター
☎0120-91-6479
URL <http://www.tw-sodan.jp/>