総上・豊加美地区農村保全協議会

・本地域は、市内協議会の中で最も広い面積の農村保全管理に取り組んでいます。水路や農道周りの除草作業や水路の泥上げを通じて、水路附帯施設の保全管理や農地維持い注力し、地域の更なる農業振興を図っています。

準備・点検	計画・啓発	実践活動
・施設の点検、機能診断 （３月、４月） ・水路の保守管理、点検 （３月） ・清掃予定横断管の現場確認 （３月）	・年度活動計画の策定（５月） ・横断管清掃の計画策定 （３月）	・農道・水路の除草作業 （６月、２月、３月） ・水路の泥上げ （３月） ・仮設水路設置 （４月）

【地区概要】

・取組面積　８０．０ｈａ
　（田　８０．０ｈａ、畑　０ｈａ）
・農業用施設
　※現在ほ場整備事業につき未確定
・主な構成員
　農業者、非農業者
・事業種目
　〔　農地維持支払　〕

主な取組内容

水路の保守管理・点検
【点　検】

水路の除草作業
【農地維持活動】

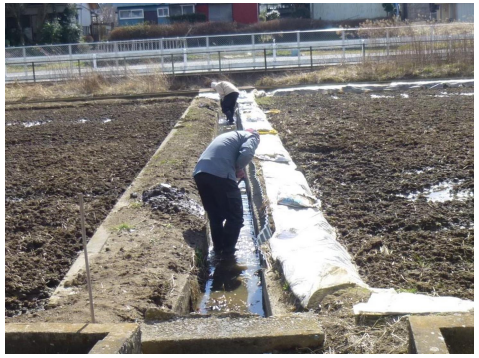

水路の泥上げ
【農地維持活動】