

高道祖幼稚園園舎解体及び駐車場整備工事

図 面 リ ス ト			図 面 リ ス ト		
N O .	図 面 名	縮 尺	N O .	図 面 名	縮 尺
000	表紙 図面リスト	N・S	S001	構造特記仕様書	N・S
001	解体建物等概要	N・S	S002	基礎伏図	1/200、1/60
002	設計概要書	1/400	S003	柱 伏 図	1/200、1/60
003	付近見取図・配置図	N・S	S004	梁伏図・構造リスト	1/200、1/60
004	平面図	1/200	S005	雑配筋図	1/60
005	仕上表	1/200	S006	ラーメン配筋図	1/60
006	立面図	1/200	S007	鉄骨詳細図	1/200、1/60
007	天井伏図	1/200	S008	土間詳細図	1/60
008	屋根伏図	1/200	E001	電気特記仕様書	N・S
009	建具位置図	1/200	E002	電気配置図	1/400
010	建具表-1	1/200	E003	照明器具配置図	1/200
011	建具表-2	1/200	E004	自火報平面図	1/200
012	矩計図-1	1/60	E005	自火報系統図	N・S
013	断面詳細図-1	1/60	M001	機械設備特記仕様書	N・S
014	断面詳細図-2	1/60	M002	機械設備配置図	1/400
015	平面詳細図-1	1/60	M003	給排水平面図	1/200
016	平面詳細図-2	1/60	M004	トイレ配管図	1/200
017	平面詳細図-3	1/60	C001	付属解体工作物配置図	1/400
018	平面詳細図-4	1/60	C002	伐採樹木位置図	1/400
019	平面詳細図-5	1/60	C003	解体雨水排水桟位置図	1/400
020	展開図-1	1/100	C004	駐車計画図	1/400
021	展開図-2	1/100	C005	雨水計画図	1/400
			C006	外構構造図-1	1/20
			C007	外構構造図-2	1/20

解体工事及び駐車場整備工事概要

敷地 番号	解体建物名	建物 番号	概要	Ⅱ	外構解体工事		
解体工事場所：茨城県下妻市高道祖2638-1(高道祖小学校敷地内) 解体は、手作業、重機作業併用により、分別する。 常時、ホコリ等が出ない様に、散水設備を設け散水する。 別紙 特記仕様書による。解体後は粗整地とする。必要時は、係員と協議の上、決定する事。					土間コンクリート 門型入口 門扉 花壇 1～5	園舎周辺スロープ土留コンクリート解体撤去処分 ＲＣ製：解体撤去処分 鉄製：解体撤去処分 コンクリート製：解体撤去処分	
							I
建築面積　305.000㎡ 床面積　　273.00㎡ 各種仕上 屋根　コンクリート直押え　1.3mmシート防水仕上 庇：ルーフデッキT=0.8ポリフォーム裏打ち 軒天　フレキシブルボード(ア)4.0　VP塗り　※アスベストレベル3 外壁　モルタル刷毛引き　シリカリシン仕上 腰　　モルタル刷毛引き仕上 犬走　モルタルホーキ目仕上 外部建具　アルミサッシ 縦樋　白ガス管100φOP塗り 排水　ルーフドレイン100φ用 土間・基礎コンクリート 外構階段　コンクリート製：解体撤去処分 足洗い場　コンクリート製＋人研ぎ：解体撤去処分 花壇　　　コンクリート製：解体撤去処分 砂場　　　コンクリート製：解体撤去処分 エアコン　解体撤去処分 暖房器具　解体撤去処分 什器備品　解体撤去処分				Ⅲ	遊具及び植栽撤去工事		
					遊具	金属製遊具6ヵ所：解体撤去処分 屋内調度品：解体撤去処分	
					物置	鉄骨1ヵ所 プレハブ1ヵ所	
					鳥小屋	鉄骨造CB基礎：解体撤去処分	
					植栽	伐採伐根処分 その他低木 ：伐採伐根処分	
					Ⅳ	駐車場整備工事	
						雨水処理	集水桝設置：300*300*600(グレーチングT-25) フリードレン　タイプⅡ-N　W250設置 フリードレン　スリットグレーチング　W250設置
				舗装工事		下層：路盤工RC40　(ア)200 上層：路盤工M30　(ア)100 路盤不陸整生 アスファルト舗装：再生アスコン(ア)50 区画ライン引き：白　W150	
外構整備	メッシュフェンスH=1200設置 地先境界ブロック150*150						

図面変更		工 事 名		設計		<div><div><div></div></div><div>軽 部 建 築 設 計 事 務 所</div><div>茨城県下妻市大字下妻丙47番地 軽 部 守 彦</div><div>一級建築士事務所登録 茨 第 (A) 2399号 (0507)</div><div>一級建築士 登録 第 207999 号</div><div>TEL 0296-44-3380 FAX 0296-44-5643</div></div>		意匠 構造 外構 電気 機械	No.	図面No.
		高道祖幼稚園園舎解体及び駐車場整備工事		令和 年 月 日						
図 面 名		縮尺		承認						
解体工事・駐車場整備工事概要										

1

7

1

L

☐

1

7

20

7

1

7

[illegible]

10

1

1

+

--	--

☐

--	--

□

[illegible]

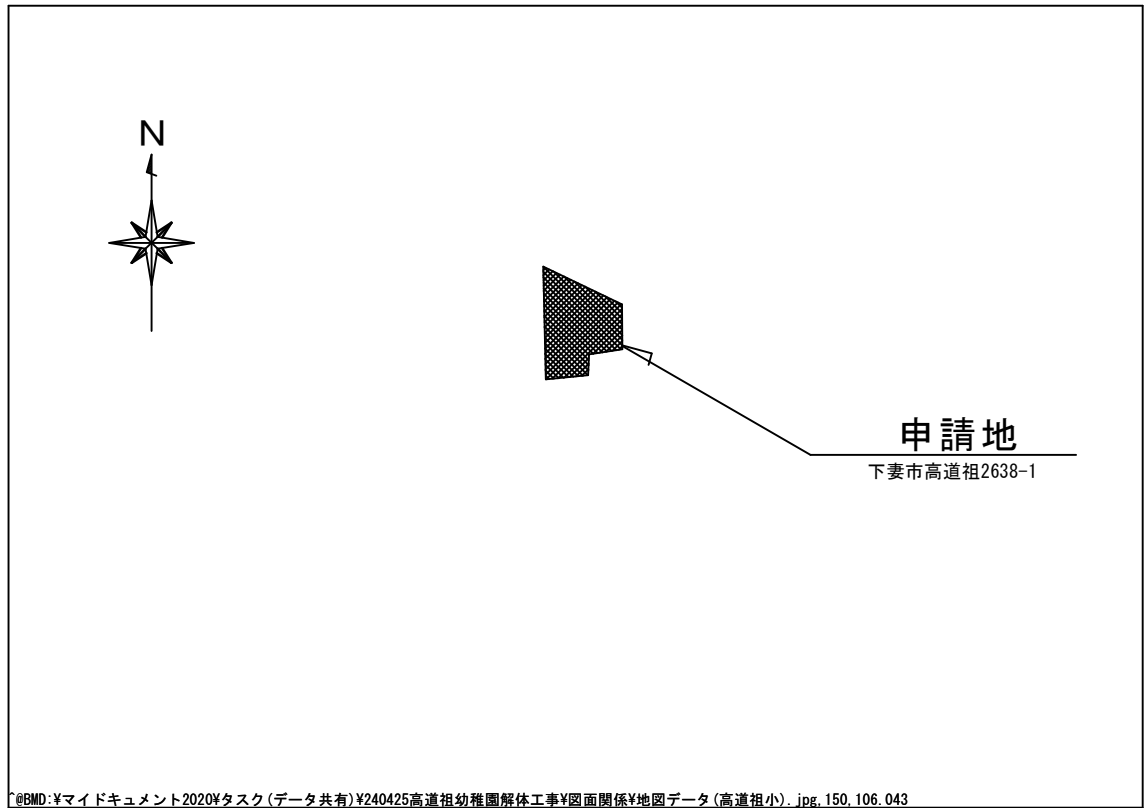

付近見取図

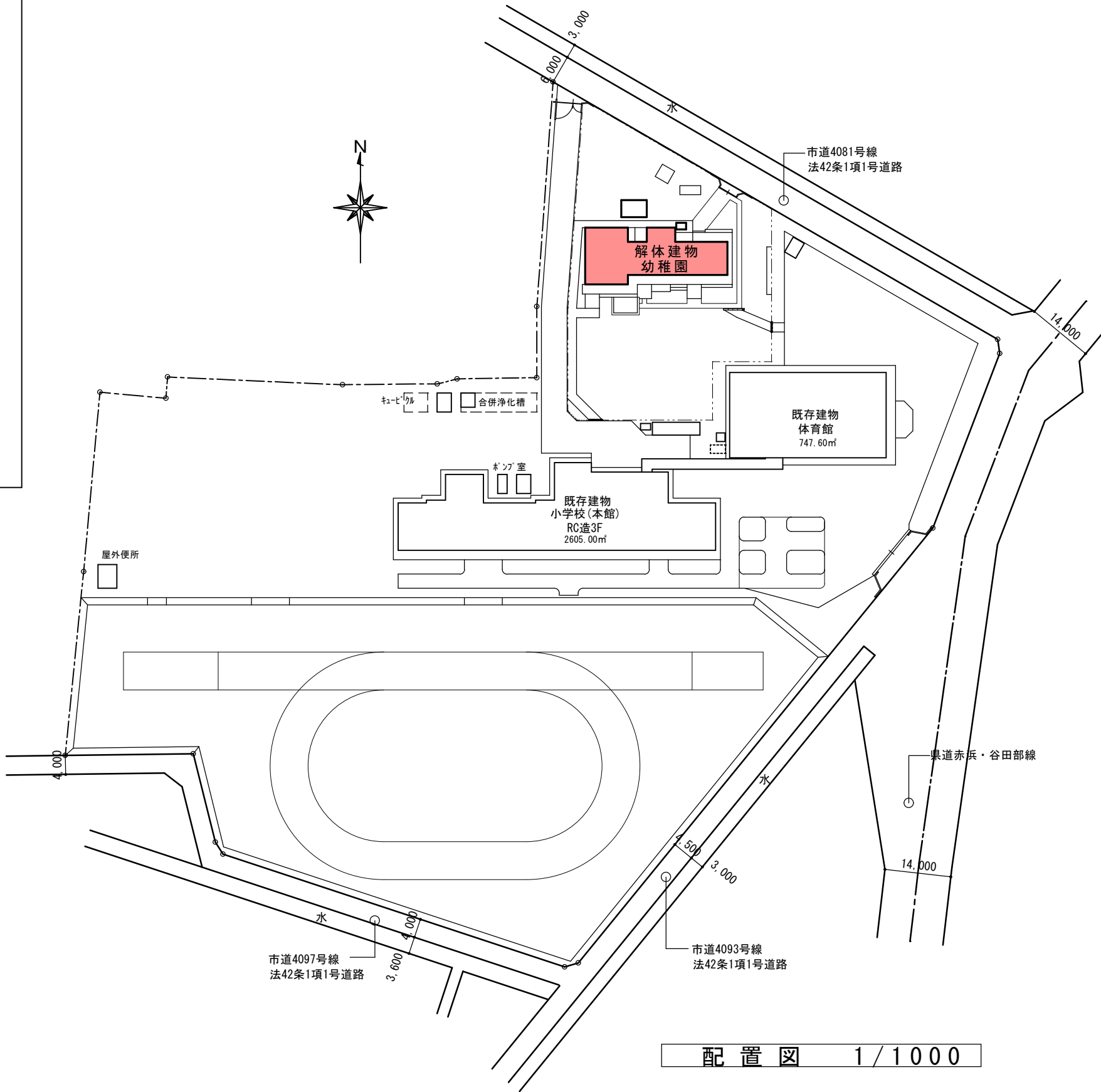

配置図 1/1000

図面変更	工 事 名		設計		<div><div></div><div>軽 部 建 築 設 計 事 務 所</div><div>茨城県下妻市大字下妻丙 4 7 番 地 軽 部 守 彦</div><div>一級建築士事務所登録 茨 第 (A) 2399号 (0507)</div><div>一級建築士 登 録 第 207999 号</div><div>TEL 0296-44-3380 FAX 0296-44-5643</div></div> <div>意匠 構造 外構 電気 機械</div> <div>No.</div>	図面No.
	高道幼稚園園舎解体及び駐車場整備工事		令和 年 月 日			
	図 面 名	縮尺	承認			
	配 置 図	1/1000				

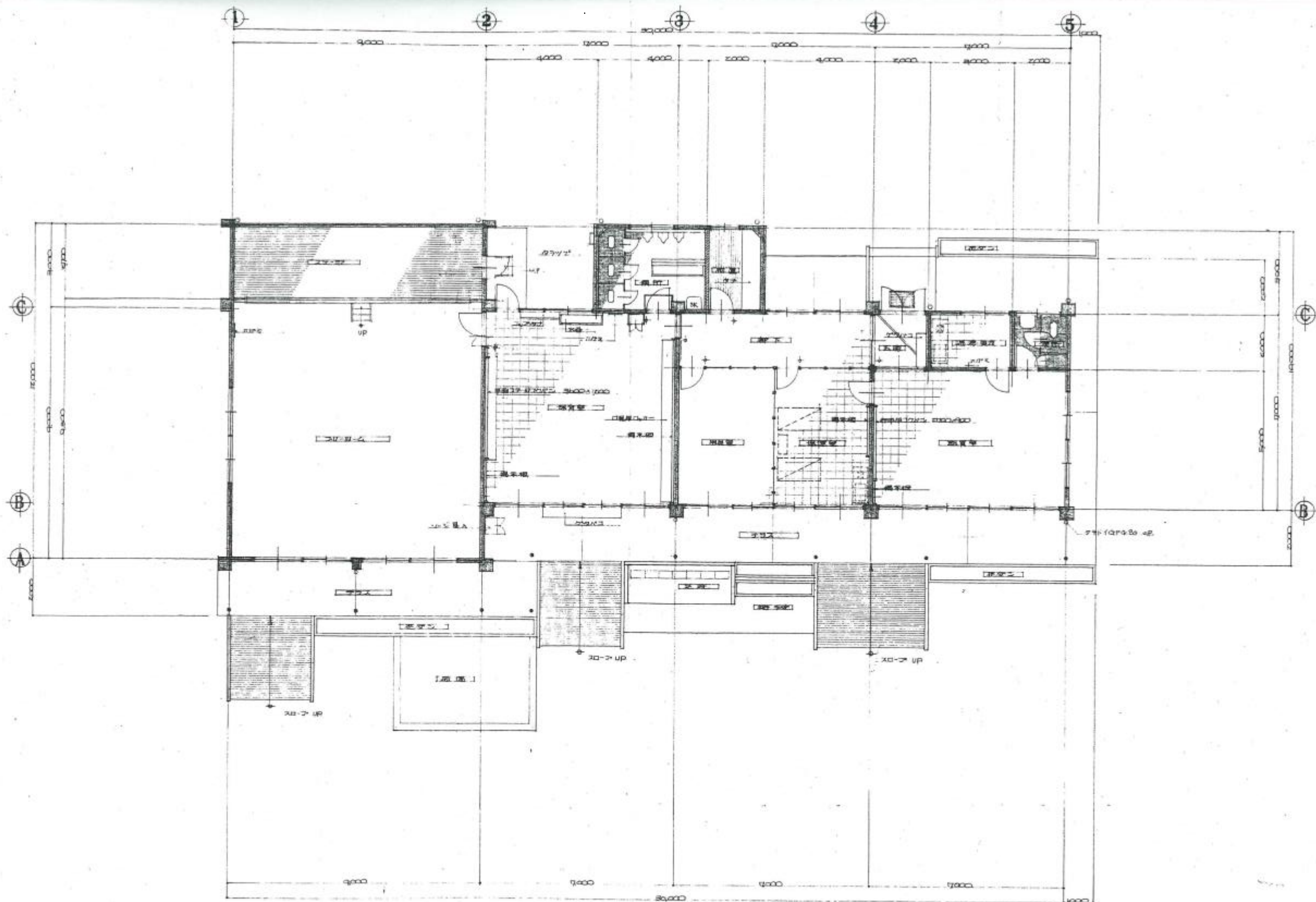

平面図 1:100

(注) 製図は... 設計 7/20/17

図面変更	工事名 高道祖幼稚園園舎解体及び駐車場整備工事	設計 令和 年 月 日	<div data-bbox="2110 1902 2650 1944">  軽部建築設計事務所 </div> <div data-bbox="2110 1944 2650 2022"> 茨城県下妻市大字下妻丙47番地 軽部 守彦 一級建築士事務所登録 茨第(A)2399号(0507) 一級建築士 登録 第207999号 TEL 0296-44-3380 FAX 0296-44-5643 </div>	意匠 構造 外構 電気 機械	図面No. 004
	図面名 平面図	縮尺 1N/80			

[illegible]

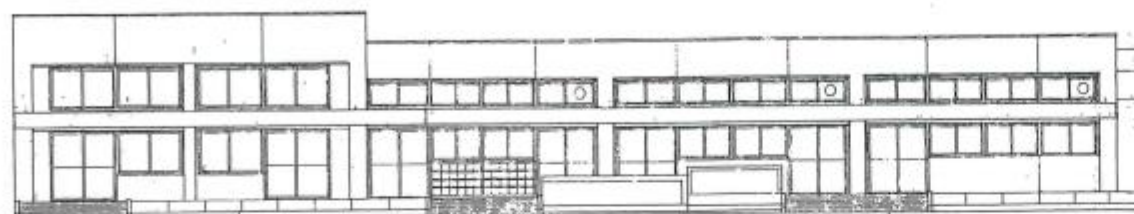

背面立面図 1:100

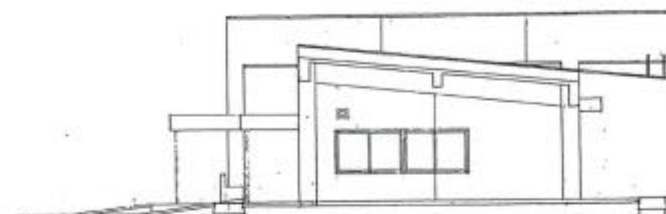

右側立面図 1:100

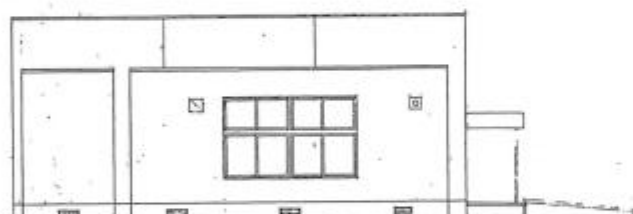

左側立面図 1:100

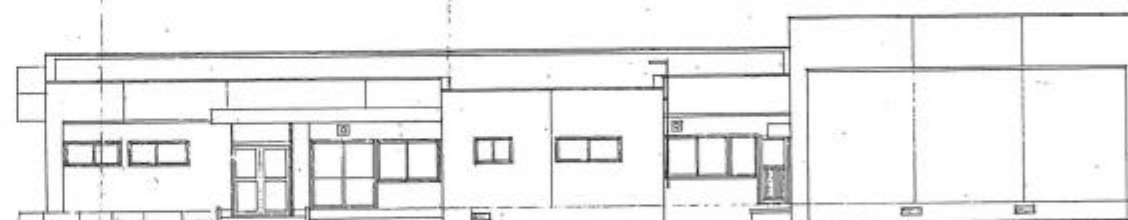

正面立面図 1:100

図面変更	工 事 名		設計		<div> 軽 部 建 築 設 計 事 務 所</div> <div>茨城県下妻市大字下妻丙47番地 軽 部 守 彦</div> <div>一級建築士事務所登録 茨 第 (A) 2399号 (0507)</div> <div>登録 第 207999 号</div> <div>一級建築士 登録 第 207999 号</div> <div>TEL 0296-44-3380 FAX 0296-44-5643</div>	意匠 構造 外構 電気 機械	No.	図面No. 006
	高道祖幼稚園園舎解体及び駐車場整備工事		令和 年 月 日					
	図 面 名	縮尺	承認					
	立面図	1/141						

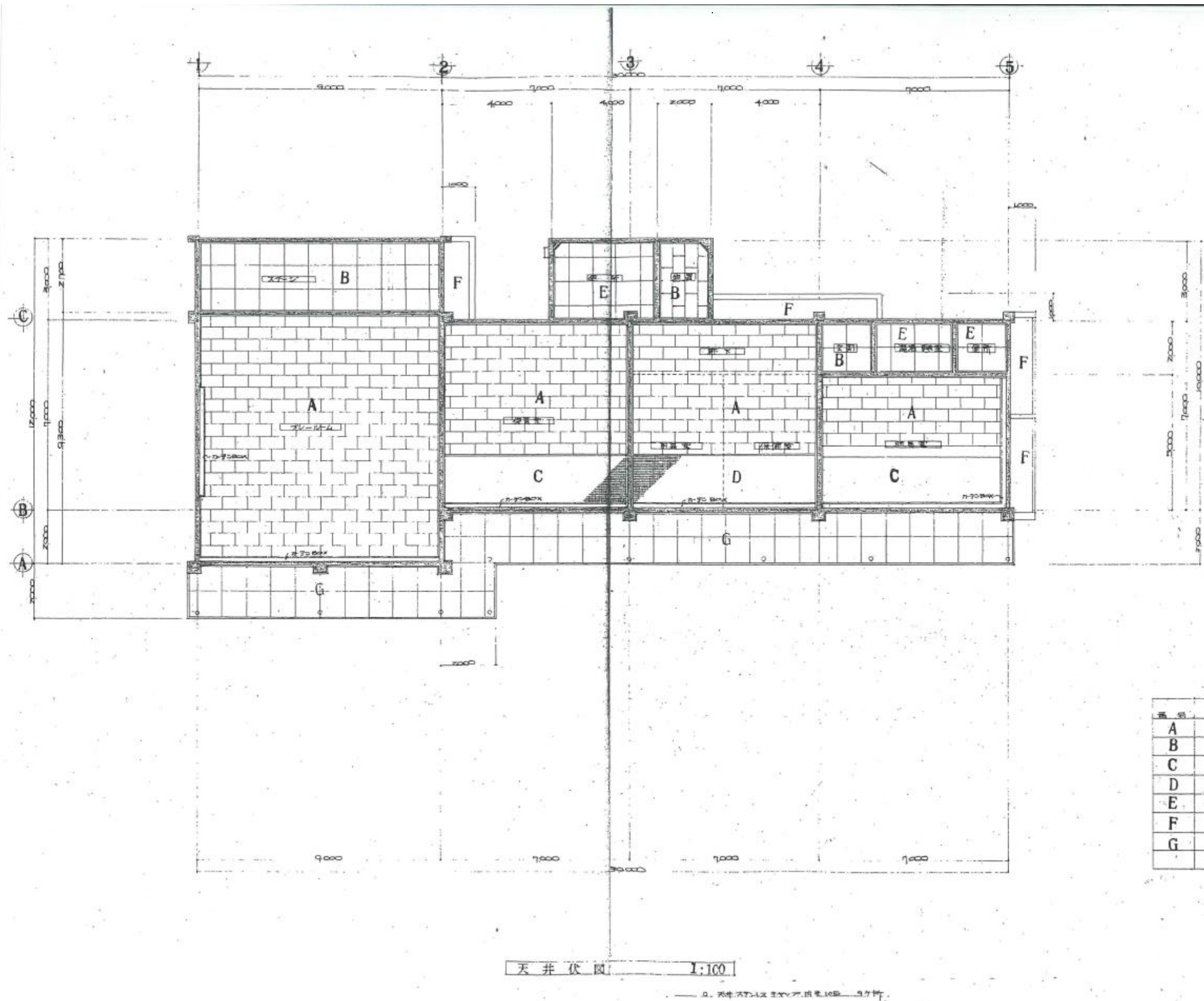

番号	内容
A	1.5F下地、9.0mm厚石膏ボード(1200x2400)
B	1.5F下地、9.0mm厚石膏ボード(1200x2400)
C	1.5F下地、9.0mm厚石膏ボード(1200x2400)
D	1.5F下地、9.0mm厚石膏ボード(1200x2400)
E	1.5F下地、9.0mm厚石膏ボード(1200x2400)
F	9.0mm厚石膏ボード(1200x2400)
G	1.5F下地、9.0mm厚石膏ボード(1200x2400)

天井伏図 1:100

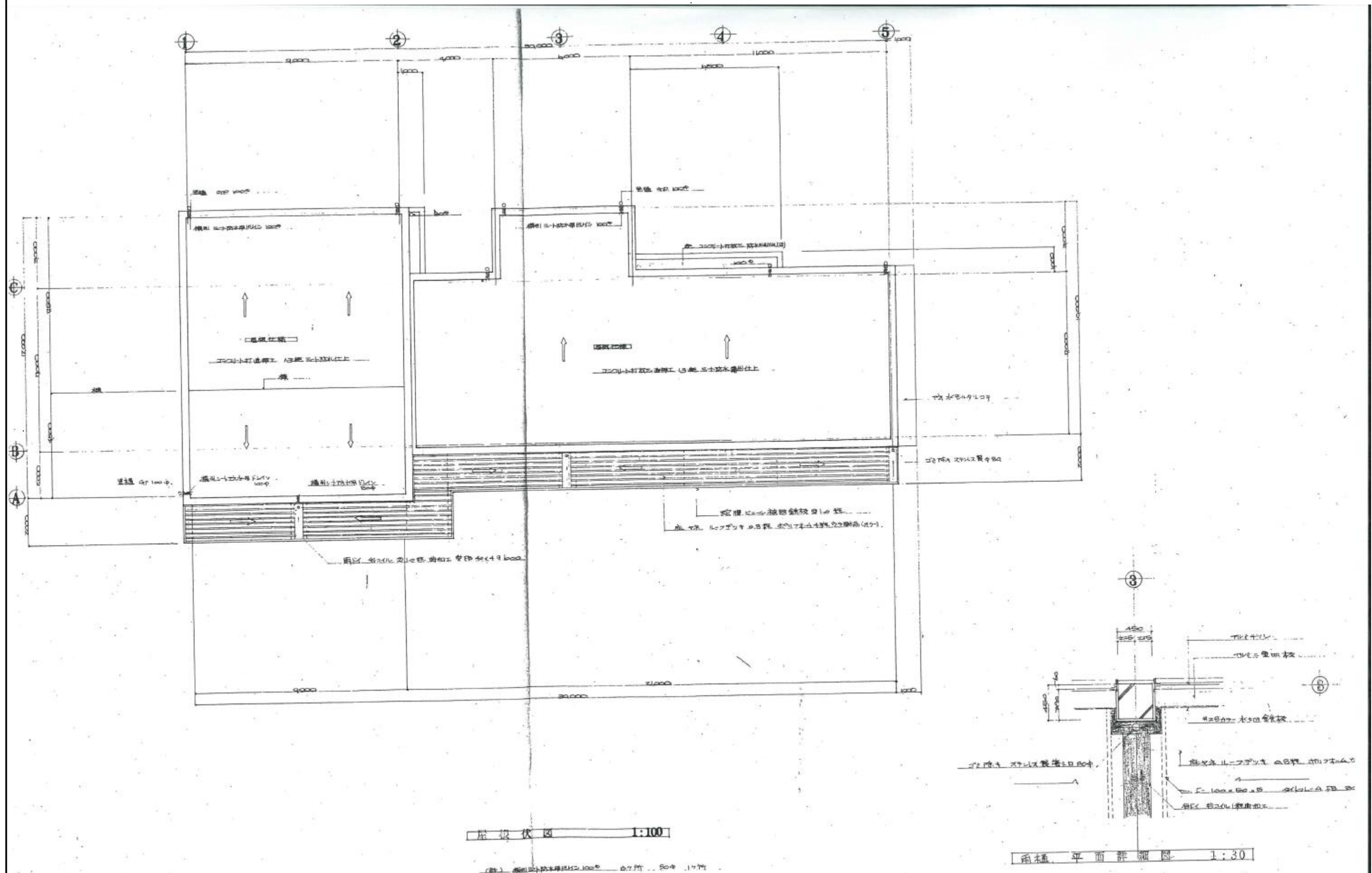

図面変更		工事名 高道祖幼稚園園舎解体及び駐車場整備工事		設計 令和 年 月 日		No. 008	
		図面名 屋根伏図		承認		意匠 構造 外構 電気 機械	
		縮尺 1/141					

軽部建築設計事務所

茨城県下妻市大字下妻丙47番地 軽部 守彦

一級建築士事務所登録 茨 (A) 2399号 (0507)

一級建築士 登録 第 207999号

TEL 0296-44-3380 FAX 0296-44-5643

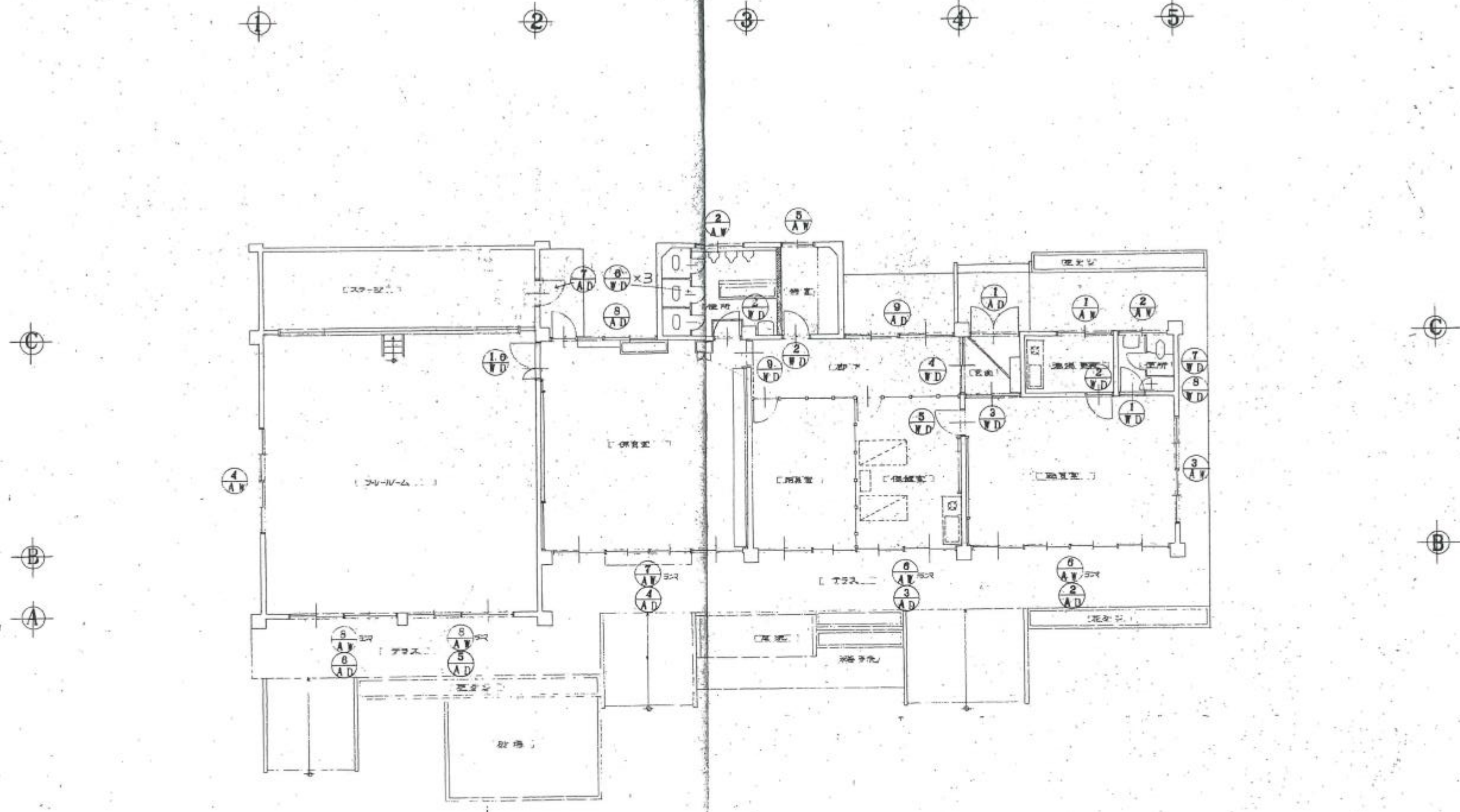

建具配置図 1:100

図面変更	工事名	設計	図面No.
	高道祖幼稚園園舎解体及び駐車場整備工事	令和 年 月 日	009
	図面名	縮尺	意匠 構造 外構 電気 機械
	建具位置図	1/141	軽部建築設計事務所 茨城県下妻市大字下妻丙47番地 軽部 守彦 一級建築士事務所登録 茨第(A)2399号(0507) 一級建築士 登録 第207999号 TEL 0296-44-3380 FAX 0296-44-5643

符号	型式	使用箇所	図	数量	種・建具・仕様							建具金物	自動閉鎖	備考	符号	型式	使用箇所	図	数量	種・建具・仕様							建具金物	自動閉鎖	備考
					材質	仕上	見込	規格	番付	種類	厚%									材質	仕上	見込	規格	番付	種類	厚%			
1	WD	増設扉		1	鉄板	OP	40	9920				有・無・熱・煙							鉄板	OP	40					有・無・熱・煙			
2	WD	増設扉		3	鉄板	OP	40					有・無・熱・煙							鉄板	OP	40					有・無・熱・煙			
3	WD	増設扉		1	鉄板	OP	40					有・無・熱・煙							鉄板	OP	40					有・無・熱・煙			
4	WD	増設扉		1	鉄板	OP	40					有・無・熱・煙							鉄板	OP	40					有・無・熱・煙			
5	WD	増設扉		1	鉄板	OP	40					有・無・熱・煙							鉄板	OP	40					有・無・熱・煙			
6	WD	増設扉		3	鉄板	OP	40					有・無・熱・煙							鉄板	OP	40					有・無・熱・煙			
7	WD	増設扉		1	鉄板	OP	40					有・無・熱・煙							鉄板	OP	40					有・無・熱・煙			
8	WD	増設扉		1	鉄板	OP	40					有・無・熱・煙							鉄板	OP	40					有・無・熱・煙			
9	WD	増設扉		1	鉄板	OP	40					有・無・熱・煙							鉄板	OP	40					有・無・熱・煙			
10	WD	増設扉		1	鉄板	OP	40					有・無・熱・煙							鉄板	OP	40					有・無・熱・煙			

FS S 自由式防火鋼製シャッター

SS S 鋼製シャッター

SD S 鋼製ドア

SW S 鋼製窓

SC S 鋼製ガラリ

FSD S 自由式鋼製ドア

STD S ステンレス鋼製ドア

STW S ステンレス鋼製窓

STG S ステンレス鋼製ガラリ

GD S 強化ガラスドア

AD アルミ製ドア

AW アルミ製窓

AG アルミ製ガラリ

WD アルミ製シャッター

WA アルミ製窓

WG アルミ製ガラリ

AS アルミ製シャッター

AW アルミ製窓

AG アルミ製ガラリ

WD アルミ製シャッター

WA アルミ製窓

WG アルミ製ガラリ

AS アルミ製シャッター

AW アルミ製窓

AG アルミ製ガラリ

WD アルミ製シャッター

WA アルミ製窓

WG アルミ製ガラリ

AS アルミ製シャッター

AW アルミ製窓

AG アルミ製ガラリ

WD アルミ製シャッター

WA アルミ製窓

WG アルミ製ガラリ

AS アルミ製シャッター

AW アルミ製窓

AG アルミ製ガラリ

WD アルミ製シャッター

WA アルミ製窓

WG アルミ製ガラリ

AS アルミ製シャッター

AW アルミ製窓

AG アルミ製ガラリ

WD アルミ製シャッター

WA アルミ製窓

WG アルミ製ガラリ

AS アルミ製シャッター

AW アルミ製窓

AG アルミ製ガラリ

WD アルミ製シャッター

WA アルミ製窓

WG アルミ製ガラリ

AS アルミ製シャッター

AW アルミ製窓

AG アルミ製ガラリ

WD アルミ製シャッター

WA アルミ製窓

WG アルミ製ガラリ

AS アルミ製シャッター

AW アルミ製窓

AG アルミ製ガラリ

WD アルミ製シャッター

WA アルミ製窓

WG アルミ製ガラリ

AS アルミ製シャッター

AW アルミ製窓

AG アルミ製ガラリ

WD アルミ製シャッター

WA アルミ製窓

WG アルミ製ガラリ

AS アルミ製シャッター

AW アルミ製窓

AG アルミ製ガラリ

WD アルミ製シャッター

WA アルミ製窓

WG アルミ製ガラリ

AS アルミ製シャッター

AW アルミ製窓

AG アルミ製ガラリ

WD アルミ製シャッター

WA アルミ製窓

WG アルミ製ガラリ

AS アルミ製シャッター

AW アルミ製窓

AG アルミ製ガラリ

WD アルミ製シャッター

WA アルミ製窓

WG アルミ製ガラリ

AS アルミ製シャッター

AW アルミ製窓

AG アルミ製ガラリ

WD アルミ製シャッター

WA アルミ製窓

WG アルミ製ガラリ

AS アルミ製シャッター

AW アルミ製窓

AG アルミ製ガラリ

WD アルミ製シャッター

WA アルミ製窓

WG アルミ製ガラリ

AS アルミ製シャッター

AW アルミ製窓

AG アルミ製ガラリ

WD アルミ製シャッター

WA アルミ製窓

WG アルミ製ガラリ

AS アルミ製シャッター

AW アルミ製窓

AG アルミ製ガラリ

WD アルミ製シャッター

WA アルミ製窓

WG アルミ製ガラリ

AS アルミ製シャッター

AW アルミ製窓

AG アルミ製ガラリ

WD アルミ製シャッター

WA アルミ製窓

WG アルミ製ガラリ

AS アルミ製シャッター

AW アルミ製窓

AG アルミ製ガラリ

WD アルミ製シャッター

WA アルミ製窓

WG アルミ製ガラリ

AS アルミ製シャッター

AW アルミ製窓

AG アルミ製ガラリ

WD アルミ製シャッター

WA アルミ製窓

WG アルミ製ガラリ

AS アルミ製シャッター

AW アルミ製窓

AG アルミ製ガラリ

WD アルミ製シャッター

WA アルミ製窓

WG アルミ製ガラリ

AS アルミ製シャッター

AW アルミ製窓

AG アルミ製ガラリ

WD アルミ製シャッター

WA アルミ製窓

WG アルミ製ガラリ

AS アルミ製シャッター

AW アルミ製窓

AG アルミ製ガラリ

WD アルミ製シャッター

WA アルミ製窓

WG アルミ製ガラリ

AS アルミ製シャッター

AW アルミ製窓

AG アルミ製ガラリ

WD アルミ製シャッター

WA アルミ製窓

WG アルミ製ガラリ

AS アルミ製シャッター

AW アルミ製窓

AG アルミ製ガラリ

WD アルミ製シャッター

WA アルミ製窓

WG アルミ製ガラリ

AS アルミ製シャッター

AW アルミ製窓

AG アルミ製ガラリ

WD アルミ製シャッター

WA アルミ製窓

WG アルミ製ガラリ

AS アルミ製シャッター

AW アルミ製窓

AG アルミ製ガラリ

WD アルミ製シャッター

WA アルミ製窓

WG アルミ製ガラリ

AS アルミ製シャッター

AW アルミ製窓

AG アルミ製ガラリ

WD アルミ製シャッター

WA アルミ製窓

WG アルミ製ガラリ

AS アルミ製シャッター

AW アルミ製窓

AG アルミ製ガラリ

WD アルミ製シャッター

WA アルミ製窓

WG アルミ製ガラリ

AS アルミ製シャッター

AW アルミ製窓

AG アルミ製ガラリ

WD アルミ製シャッター

WA アルミ製窓

WG アルミ製ガラリ

AS アルミ製シャッター

AW アルミ製窓

AG アルミ製ガラリ

WD アルミ製シャッター

WA アルミ製窓

WG アルミ製ガラリ

AS アルミ製シャッター

AW アルミ製窓

AG アルミ製ガラリ

WD アルミ製シャッター

WA アルミ製窓

WG アルミ製ガラリ

AS アルミ製シャッター

AW アルミ製窓

AG アルミ製ガラリ

WD アルミ製シャッター

WA アルミ製窓

WG アルミ製ガラリ

AS アルミ製シャッター

AW アルミ製窓

AG アルミ製ガラリ

WD アルミ製シャッター

WA アルミ製窓

WG アルミ製ガラリ

AS アルミ製シャッター

AW アルミ製窓

AG アルミ製ガラリ

WD アルミ製シャッター

WA アルミ製窓

WG アルミ製ガラリ

AS アルミ製シャッター

AW アルミ製窓

AG アルミ製ガラリ

WD アルミ製シャッター

WA アルミ製窓

WG アルミ製ガラリ

AS アルミ製シャッター

AW アルミ製窓

AG アルミ製ガラリ

WD アルミ製シャッター

WA アルミ製窓

WG アルミ製ガラリ

AS アルミ製シャッター

AW アルミ製窓

AG アルミ製ガラリ

WD アルミ製シャッター

WA アルミ製窓

WG アルミ製ガラリ

AS アルミ製シャッター

AW アルミ製窓

AG アルミ製ガラリ

WD アルミ製シャッター

WA アルミ製窓

WG アルミ製ガラリ

AS アルミ製シャッター

AW アルミ製窓

AG アルミ製ガラリ

WD アルミ製シャッター

WA アルミ製窓

WG アルミ製ガラリ

AS アルミ製シャッター

AW アルミ製窓

AG アルミ製ガラリ

WD アルミ製シャッター

WA アルミ製窓

WG アルミ製ガラリ

AS アルミ製シャッター

AW アルミ製窓

AG アルミ製ガラリ

WD アルミ製シャッター

WA アルミ製窓

WG アルミ製ガラリ

AS アルミ製シャッター

AW アルミ製窓

AG アルミ製ガラリ

WD アルミ製シャッター

WA アルミ製窓

WG アルミ製ガラリ

AS アルミ製シャッター

AW アルミ製窓

AG アルミ製ガラリ

WD アルミ製シャッター

WA アルミ製窓

WG アルミ製ガラリ

AS アルミ製シャッター

AW アルミ製窓

AG アルミ製ガラリ

WD アルミ製シャッター

WA アルミ製窓

WG アルミ製ガラリ

AS アルミ製シャッター

AW アルミ製窓

AG アルミ製ガラリ

WD アルミ製シャッター

WA アルミ製窓

WG アルミ製ガラリ

AS アルミ製シャッター

AW アルミ製窓

AG アルミ製ガラリ

WD アルミ製シャッター

WA アルミ製窓

WG アルミ製ガラリ

AS アルミ製シャッター

AW アルミ製窓

AG アルミ製ガラリ

WD アルミ製シャッター

WA アルミ製窓

WG アルミ製ガラリ

AS アルミ製シャッター

AW アルミ製窓

AG アルミ製ガラリ

WD アルミ製シャッター

WA アルミ製窓

WG アルミ製ガラリ

AS アルミ製シャッター

AW アルミ製窓

AG アルミ製ガラリ

WD アルミ製シャッター

WA アルミ製窓

WG アルミ製ガラリ

AS アルミ製シャッター

AW アルミ製窓

AG アルミ製ガラリ

WD アルミ製シャッター

WA アルミ製窓

WG アルミ製ガラリ

AS アルミ製シャッター

AW アルミ製窓

AG アルミ製ガラリ

WD アルミ製シャッター

WA アルミ製窓

WG アルミ製ガラリ

AS アルミ製シャッター

AW アルミ製窓

AG アルミ製ガラリ

WD アルミ製シャッター

WA アルミ製窓

WG アルミ製ガラリ

AS アルミ製シャッター

AW アルミ製窓

AG アルミ製ガラリ

WD アルミ製シャッター

WA アルミ製窓

WG アルミ製ガラリ

AS アルミ製シャッター

AW アルミ製窓

AG アルミ製ガラリ

WD アルミ製シャッター

WA アルミ製窓

WG アルミ製ガラリ

AS アルミ製シャッター

AW アルミ製窓

AG アルミ製ガラリ

WD アルミ製シャッター

WA アルミ製窓

WG アルミ製ガラリ

AS アルミ製シャッター

AW アルミ製窓

AG アルミ製ガラリ

WD アルミ製シャッター

WA アルミ製窓

WG アルミ製ガラリ

AS アルミ製シャッター

AW アルミ製窓

AG アルミ製ガラリ

WD アルミ製シャッター

WA アルミ製窓

WG アルミ製ガラリ

AS アルミ製シャッター

AW アルミ製窓

AG アルミ製ガラリ

WD アルミ製シャッター

WA アルミ製窓

WG アルミ製ガラリ

AS アルミ製シャッター

AW アルミ製窓

AG アルミ製ガラリ

WD アルミ製シャッター

WA アルミ製窓

WG アルミ製ガラリ

AS アルミ製シャッター

AW アルミ製窓

AG アルミ製ガラリ

WD アルミ製シャッター

WA アルミ製窓

WG アルミ製ガラリ

AS アルミ製シャッター

AW アルミ製窓

AG アルミ製ガラリ

WD アルミ製シャッター

WA アルミ製窓

WG アルミ製ガラリ

AS アルミ製シャッター

AW アルミ製窓

AG アルミ製ガラリ

WD アルミ製シャッター

WA アルミ製窓

WG アルミ製ガラリ

AS アルミ製シャッター

AW アルミ製窓

AG アルミ製ガラリ

WD アルミ製シャッター

WA アルミ製窓

WG アルミ製ガラリ

AS アルミ製シャッター

AW アルミ製窓

AG アルミ製ガラリ

WD アルミ製シャッター

WA アルミ製窓

WG アルミ製ガラリ

F S S	前開式防火シャッター	A D	アルミ製ドア	P D	プラスチックドア	S	普通板	G R P W	熱線吸収ブルーガラス板
S S	網目シャッター	A W	アルミ製窓	A A	アルミ製扉	P	厚板		
S D	網目ドア	A G	アルミ製ガラリ	S A	スチール製扉	F	板		
S W	網目窓	A S	アルミ製シャッター			H S	熱線吸収ブルー普通板		
S G	網目ガラリ	W D	木製ドア			H P	熱線吸収ブルー厚板		
F S D	自由式網目ドア	W W	木製窓			G R S	熱線吸収ブルーガラス板		
S T D	ステンレス製ドア	W G	木製ガラリ			G R P	熱線吸収ブルーガラス板		
S T W	ステンレス製窓					F W	網目板		
S T G	ステンレス製ガラリ	S	障子			P W	網目板		
G D	強化ガラスドア	A	扉			H P W	熱線吸収ブルー網目板		

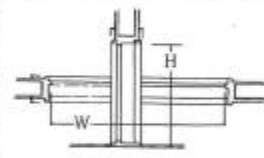

(注)
・建具金物 取付金具は、仕様書に準拠する。
・網目ガラス 網目ガラスは、仕様書に準拠する。
・網目ガラス 網目ガラスは、仕様書に準拠する。
・網目ガラス 網目ガラスは、仕様書に準拠する。

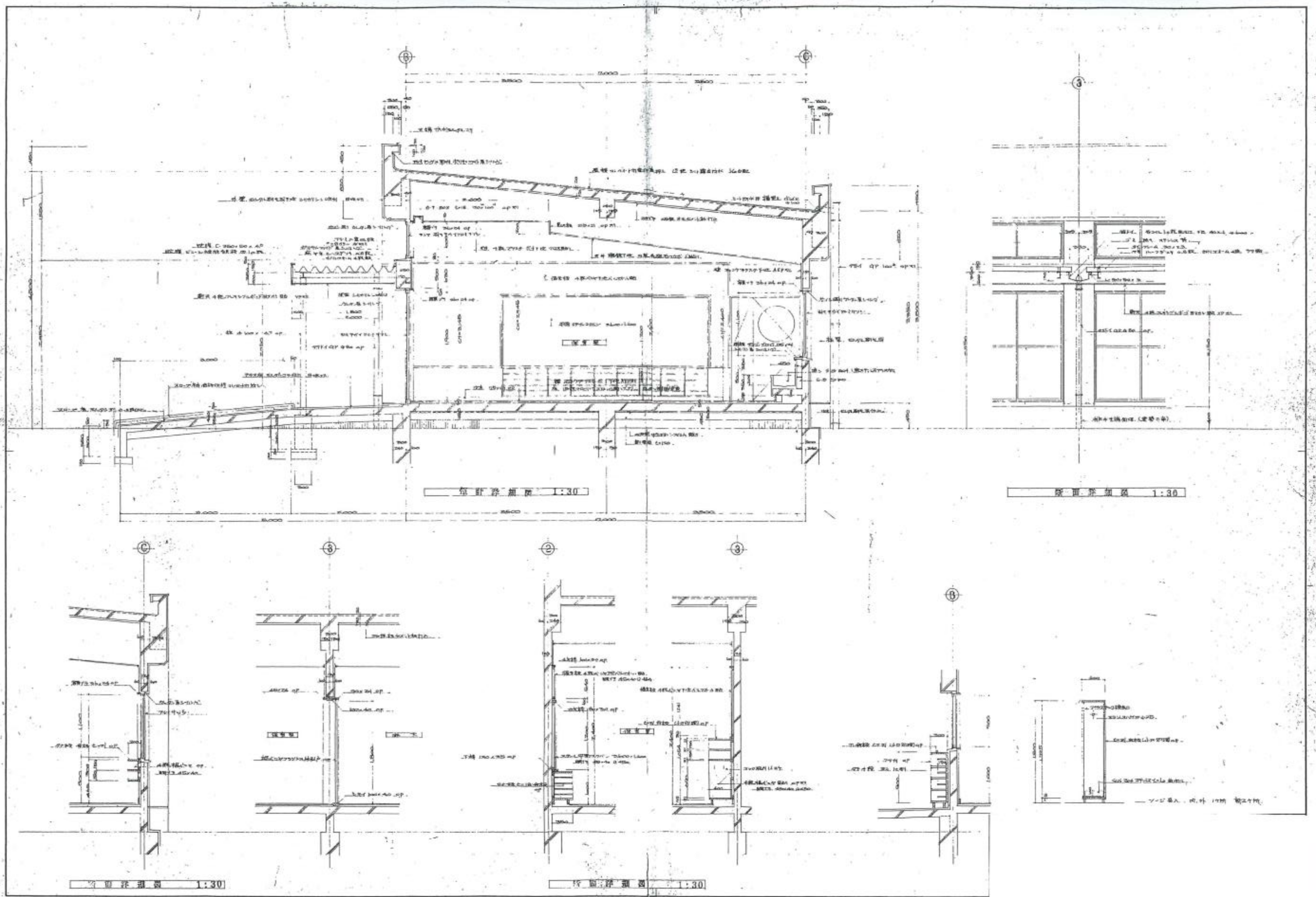

図面変更	工事名	設計	軽部建築設計事務所 茨城県下妻市大字下妻丙47番地 軽部 守彦 一級建築士事務所登録 茨 (A) 2399号 (0507) 一級建築士 登録 第 207999号 TEL 0296-44-3380 FAX 0296-44-5643	意匠 構造 外構 電気 機械	図面No.
	高道祖幼稚園園舎解体及び駐車場整備工事	令和 年 月 日			
図面名	矩計図-1	縮尺			
		1/42			012

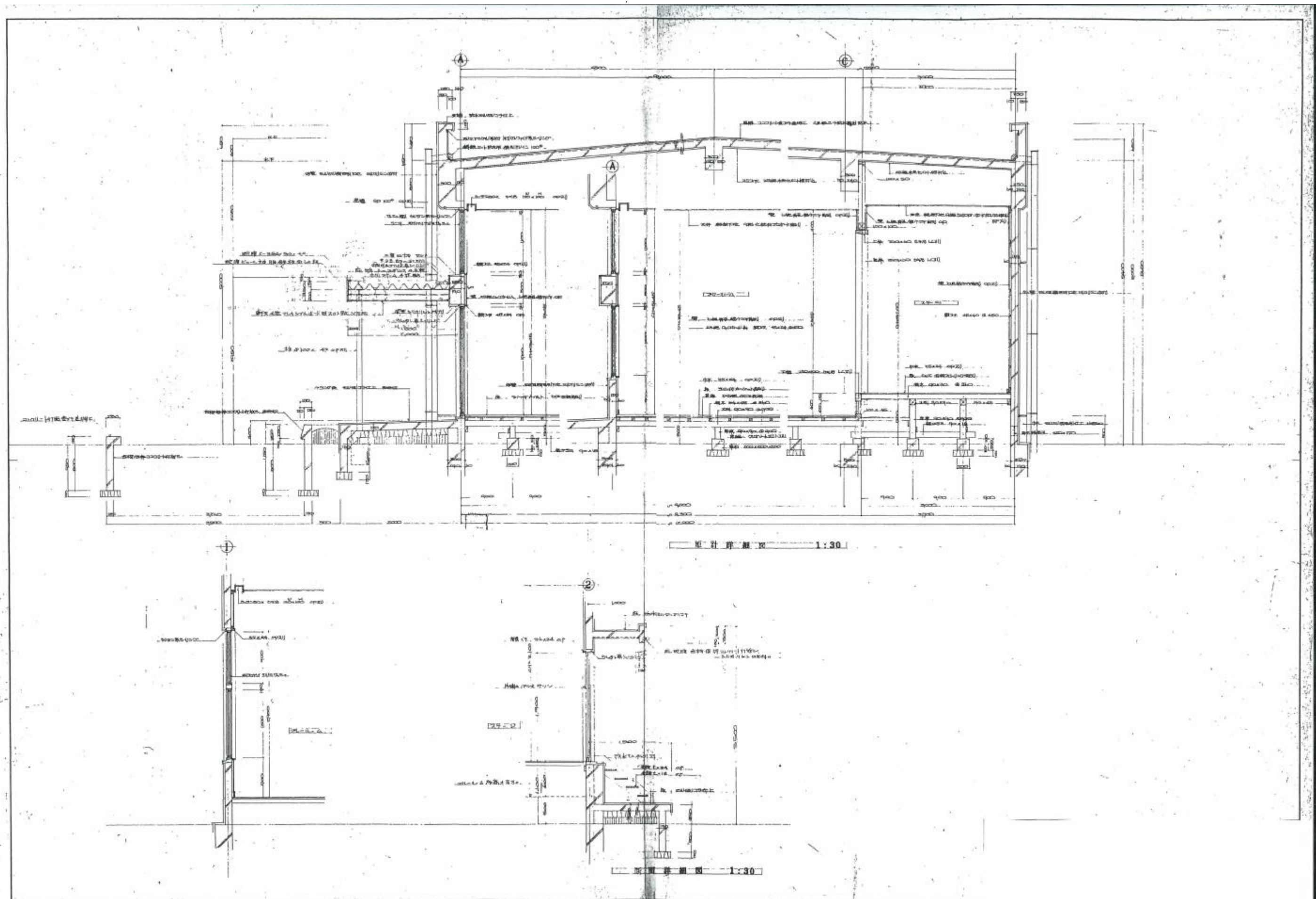

図面変更	工事名	設計	図面No.
	高道祖幼稚園園舎解体及び駐車場整備工事	令和 年 月 日	013
図面名	断面詳細図-1	縮尺	意匠 構造 外構 電気 機械
	断面詳細図-1	1/42	軽部建築設計事務所 茨城県下妻市大字下妻丙47番地 軽部 守彦 一級建築士事務所登録 茨第(A)2399号(0507) 一級建築士 登録 第207999号 TEL 0296-44-3380 FAX 0296-44-5643

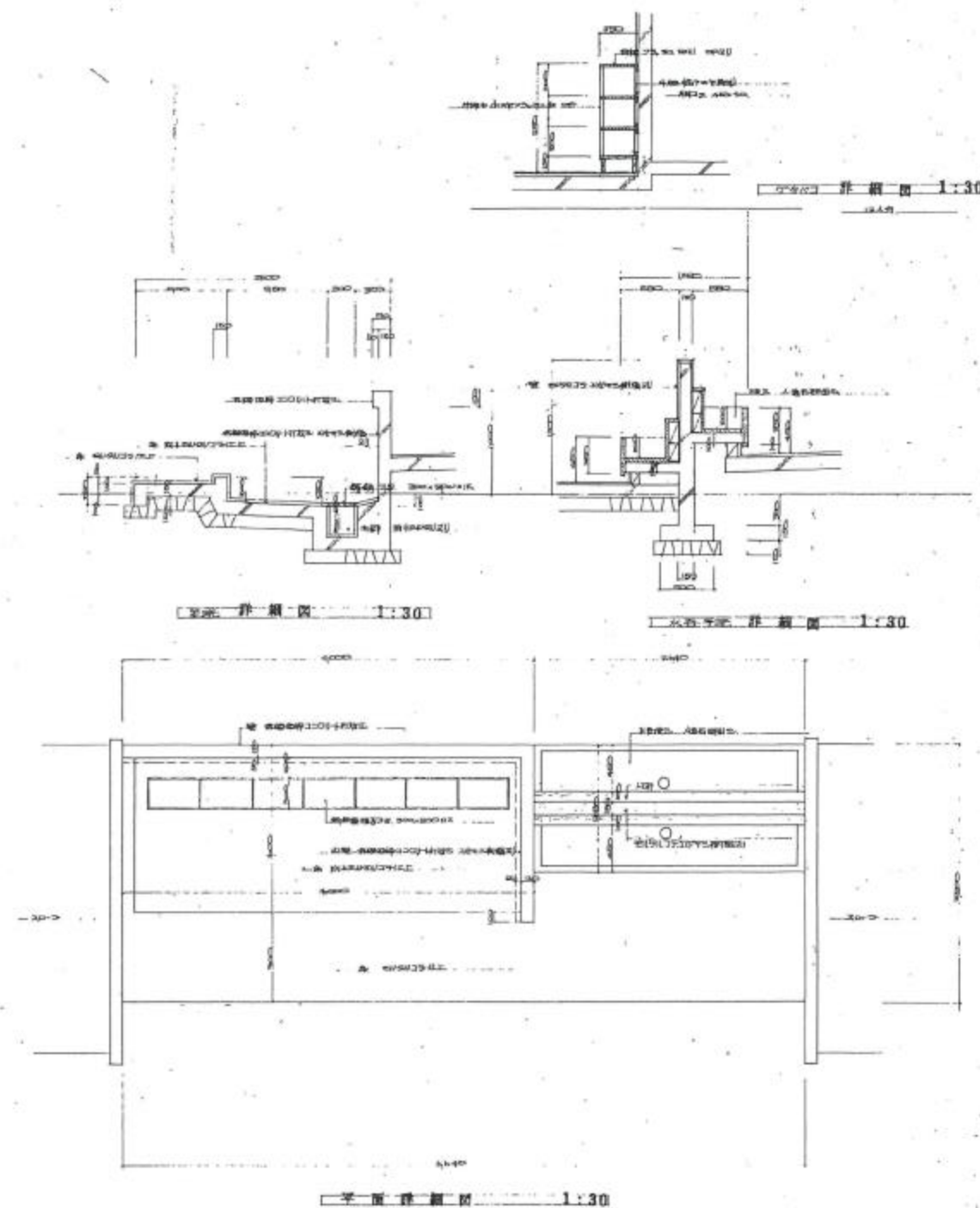
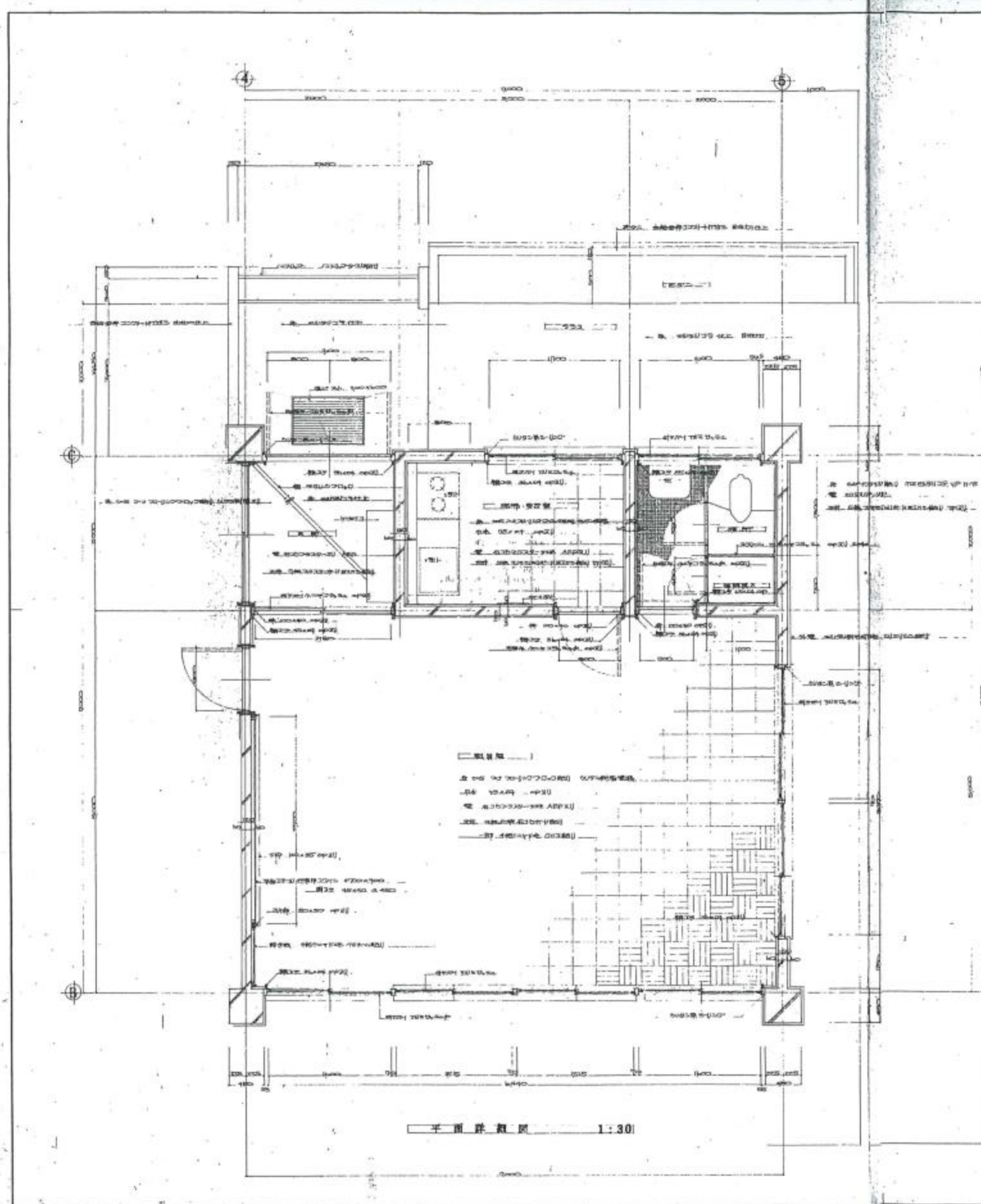

図面変更	工事名 高道祖幼稚園園舎解体及び駐車場整備工事	設計 令和 年 月 日	<div data-bbox="2110 1898 2659 1948">  軽部建築設計事務所 </div> <div data-bbox="2110 1948 2659 2022"> 茨城県下妻市大字下妻丙47番地 軽部 守彦 一級建築士事務所登録 茨 (A) 2399号 (0507) 一級建築士 登録 第 207999 号 TEL 0296-44-3380 FAX 0296-44-5643 </div>	意匠 構造 外構 電気 機械	図面No. 04
図面名	断面詳細図-2	縮尺 1/42			

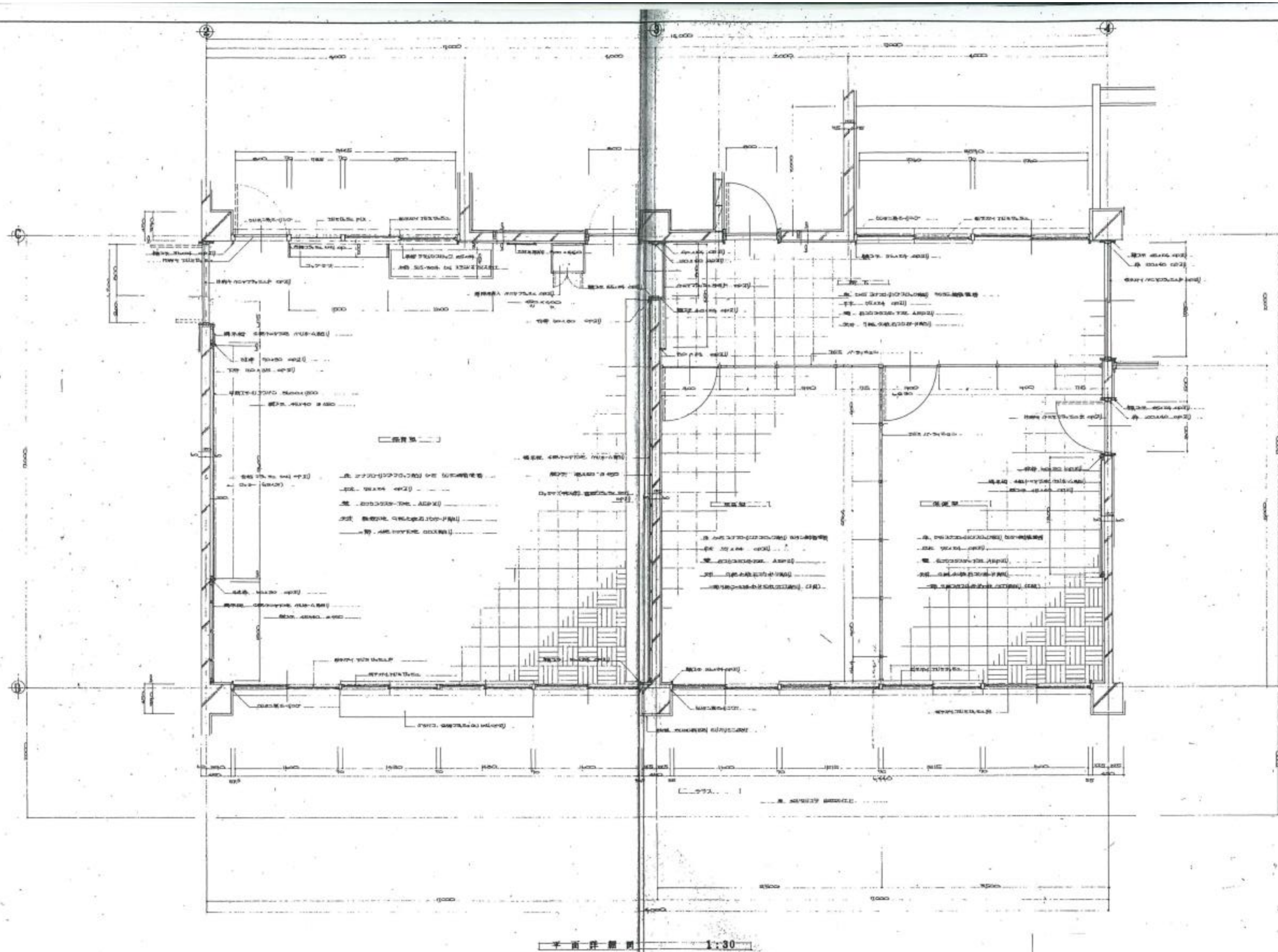

平面詳細図 1:30

図面変更	工事名	設計	図面No.
	高道祖幼稚園園舎解体及び駐車場整備工事	令和 年 月 日	015
図面名	平面詳細図-1	縮尺 1/42	承認
			軽部建築設計事務所
			茨城県下妻市大字下妻丙47番地 軽部 守彦 一級建築士事務所登録 茨第(A)2399号(0507) 一級建築士 登録 第207999号 TEL 0296-44-3380 FAX 0296-44-5643

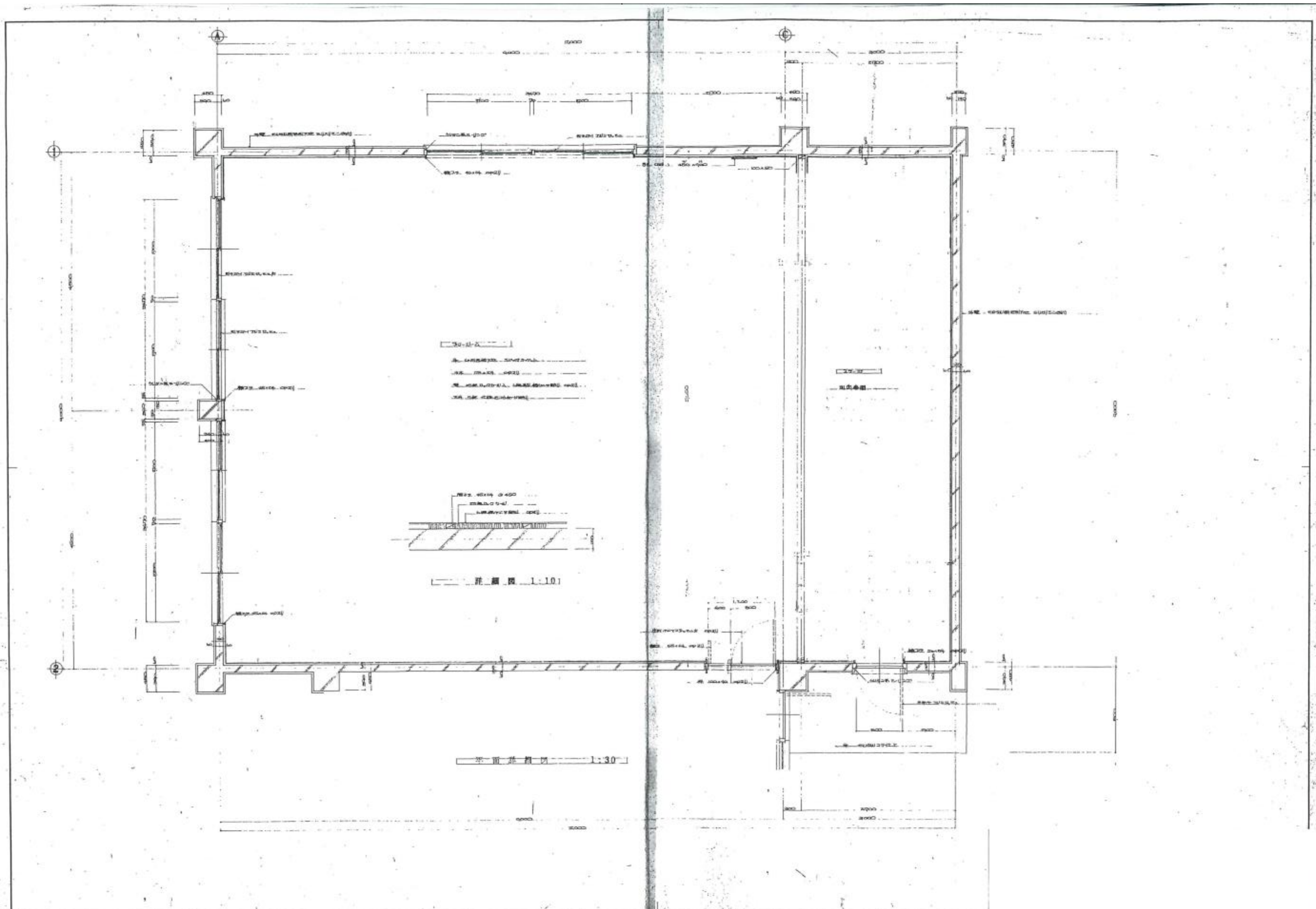

図面変更	工 事 名		設計		<div>◀ 軽 部 建 築 設 計 事 務 所</div> <div>茨城県下妻市大字下妻丙47番地 軽 部 守 彦</div> <div>一級建築士事務所登録 第 (A) 2399号 (0507)</div> <div>一級建築士 登録 第 207999 号</div> <div>TEL 0296-44-3380 FAX 0296-44-5643</div>	意匠 構造 外構 電気 機械	No.	図面No.
	高道祖幼稚園園舎解体及び駐車場整備工事		令和 年 月 日					
	図 面 名		承認					
	平面詳細図-2		縮尺 1/42					

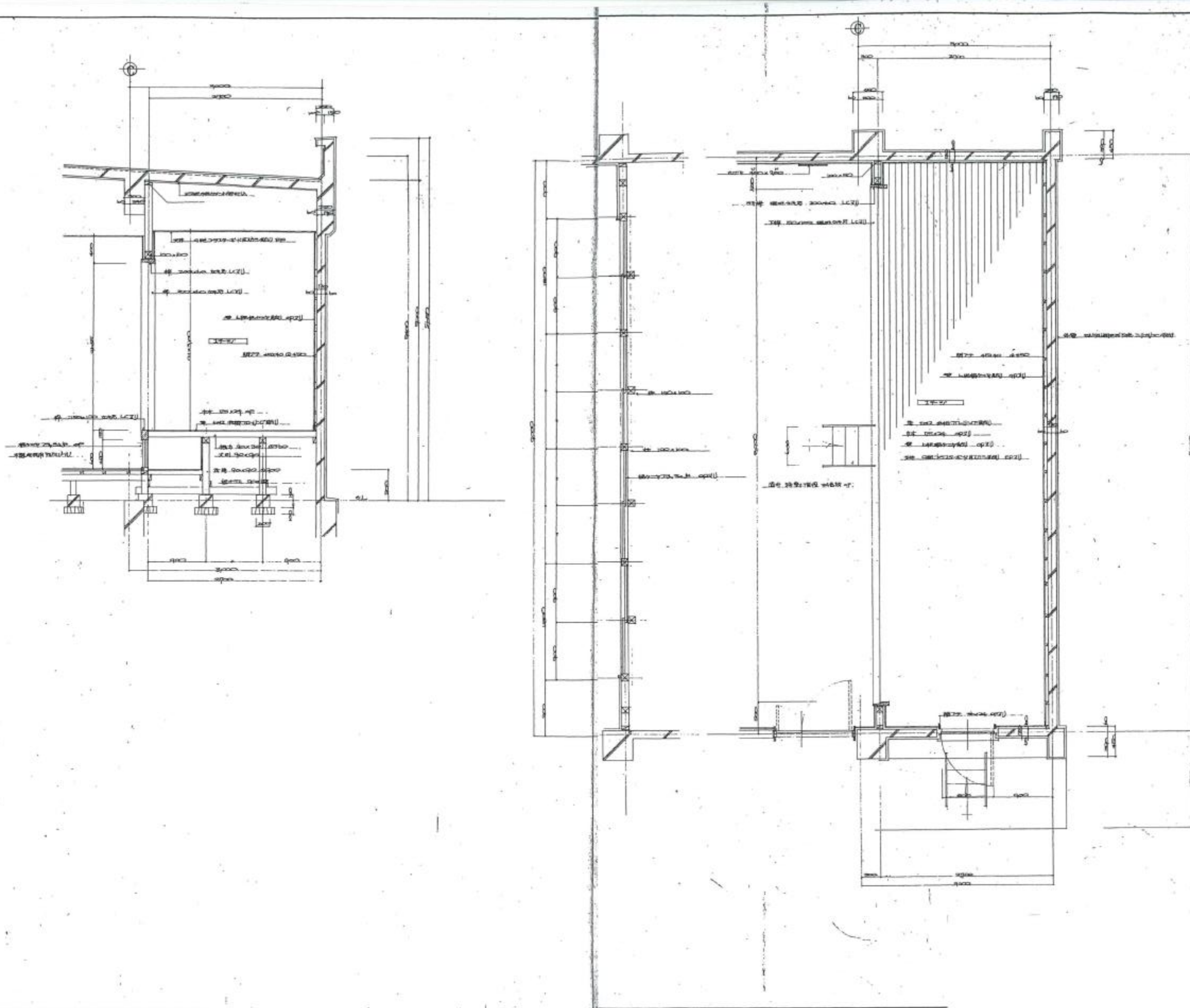

図面変更	工 事 名		設 計		意匠 構造 外構 電気 機械	No.	図面No.
	高道祖幼稚園園舎解体及び駐車場整備工事		令和 年 月 日				
	図 面 名	縮 尺	承認				
	平面詳細図-3	1/42			◀ 軽 部 建 築 設 計 事 務 所		017
			茨城県下妻市大字下妻丙47番地 軽 部 守 彦 一級建築士事務所登録 茨 第 (A) 2399号 (0507) 一級建築士 登録 第 207999 号 TEL 0296-44-3380 FAX 0296-44-5643				

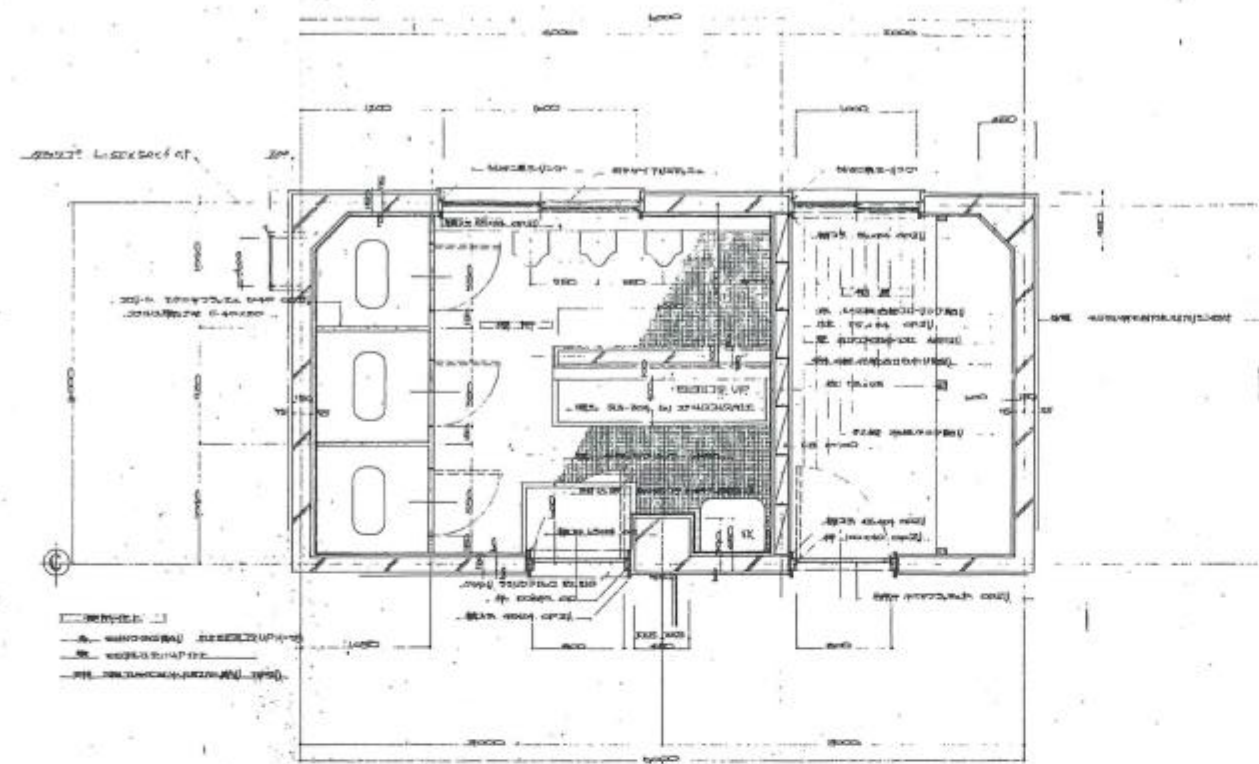

平面詳細図-5 1:30

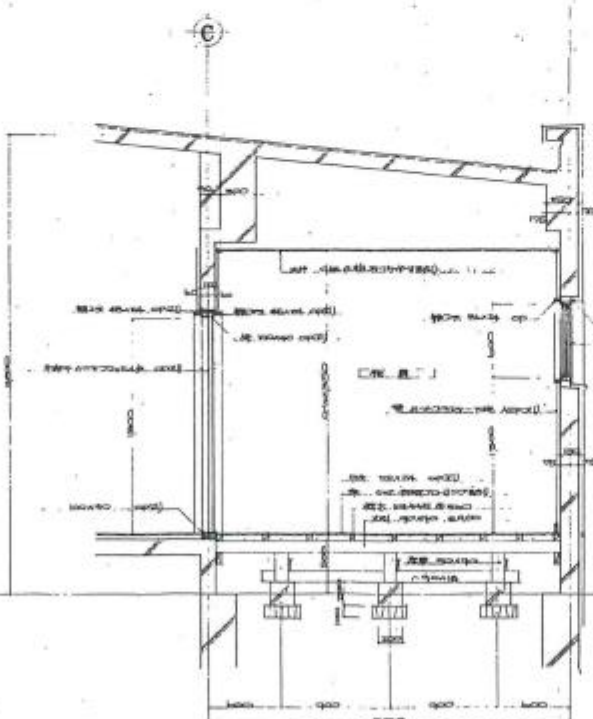
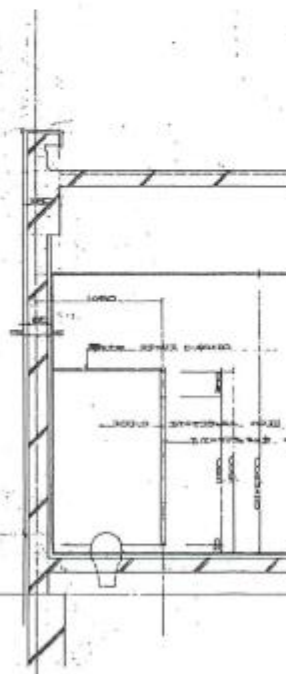

断面詳細図 1:30

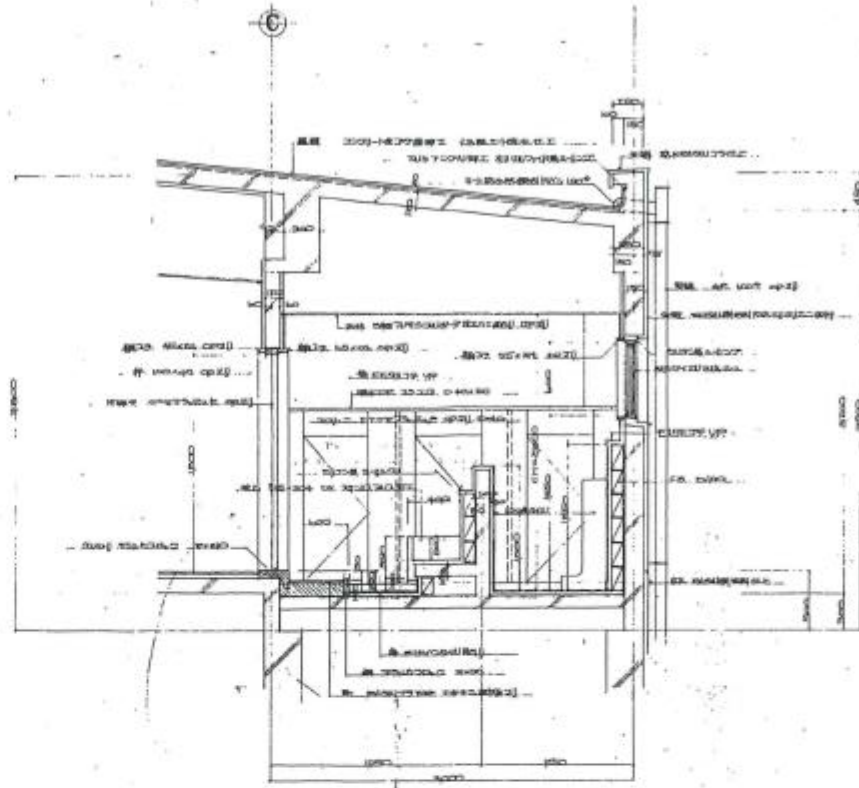

断面詳細図 1:30

断面詳細図 1:30

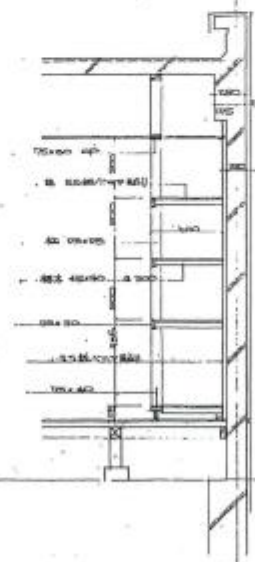

断面詳細図 1:30

図面変更	工事名 高道祖幼稚園園舎解体及び駐車場整備工事	設計 令和 年 月 日
図面名 平面詳細図-5	縮尺 1/42	承認

軽部建築設計事務所
 茨城県下妻市大字下妻丙47番地
 一級建築士事務所登録 第(A)2399号(0507)
 一級建築士 登録 第207999号
 TEL 0296-44-3380 FAX 0296-44-5643

意匠
 構造
 外構
 電気
 機械

No.
 図面No.
019

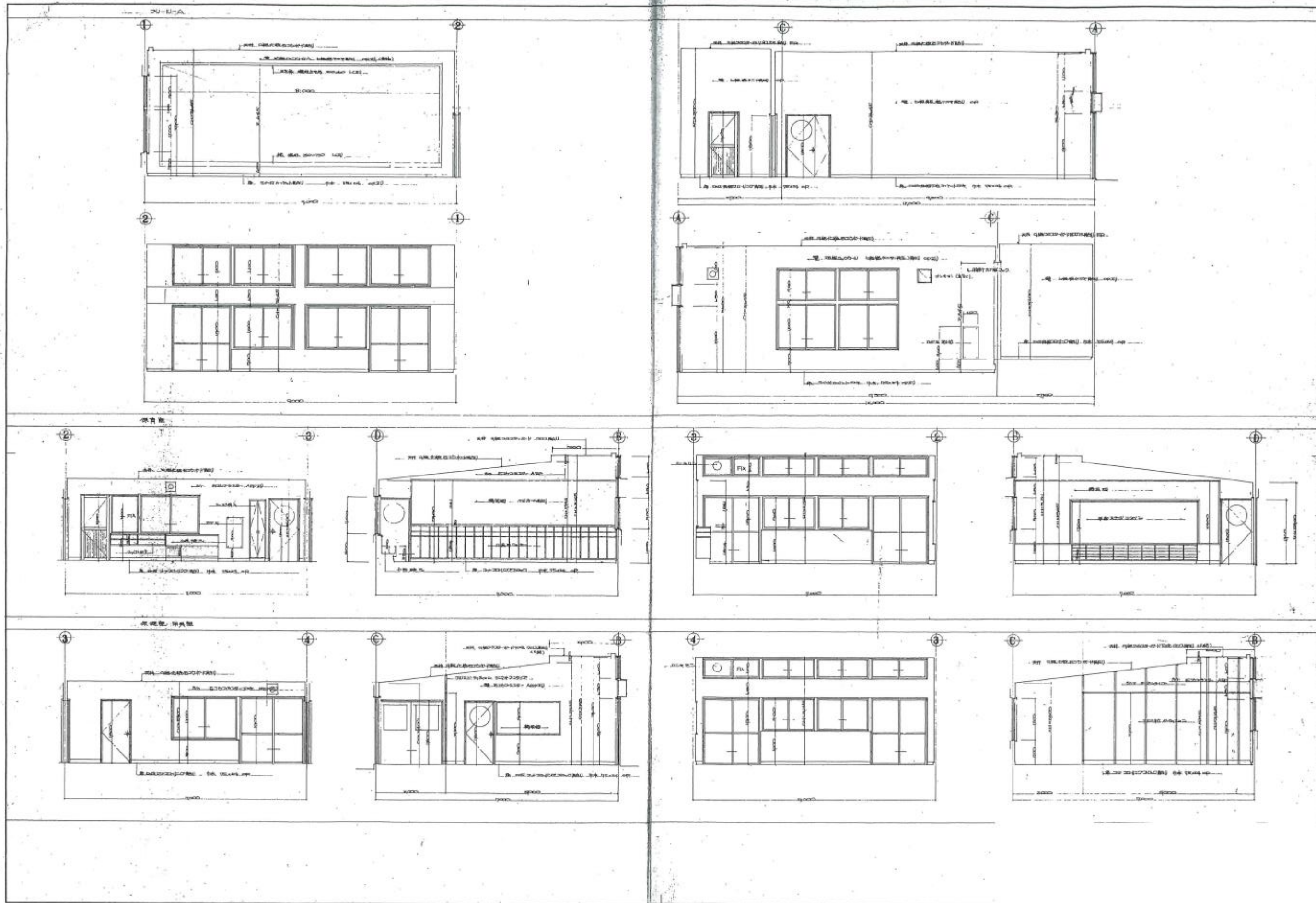

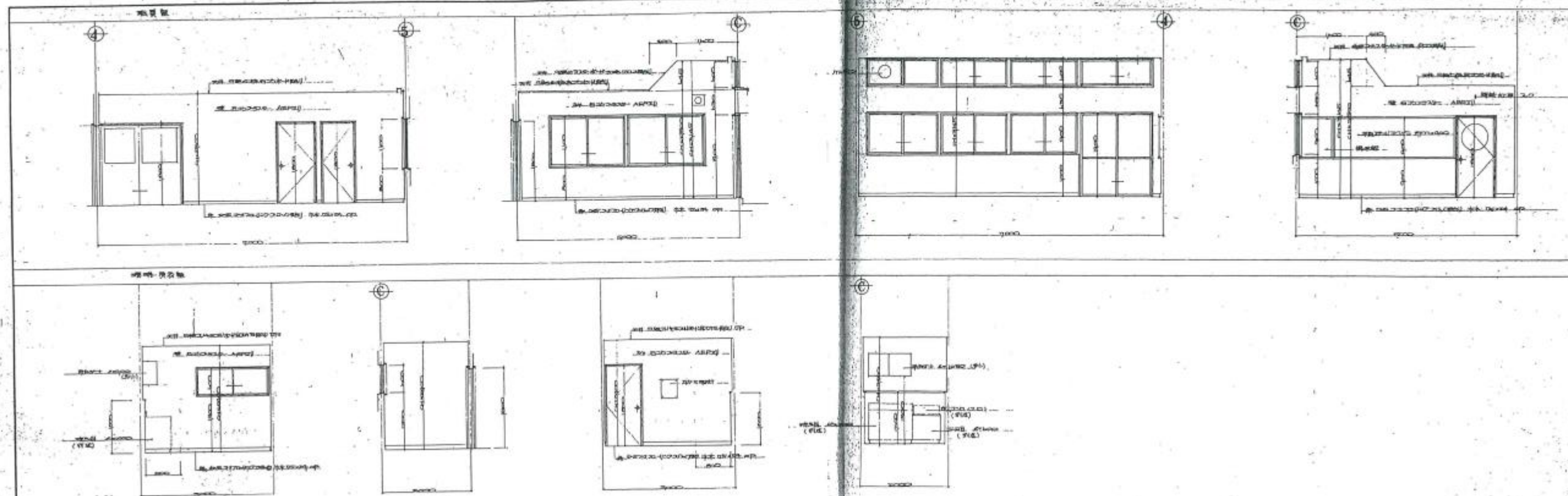

図面変更		工 事 名		設計		<div>◀ 軽 部 建 築 設 計 事 務 所</div> <div>茨城県下妻市大字下妻丙47番地 軽 部 守 彦</div> <div>一級建築士事務所登録 茨 第 (A) 2399号 (0507)</div> <div>一級建築士 登録 第 207999 号</div> <div>TEL 0296-44-3380 FAX 0296-44-5643</div>	意匠 構造 外構 電気 機械	No.	図面No.
		高道祖幼稚園園舎解体及び駐車場整備工事		令和 年 月 日					
		図 面 名		承認					
		展開図-2		縮尺 1/42					

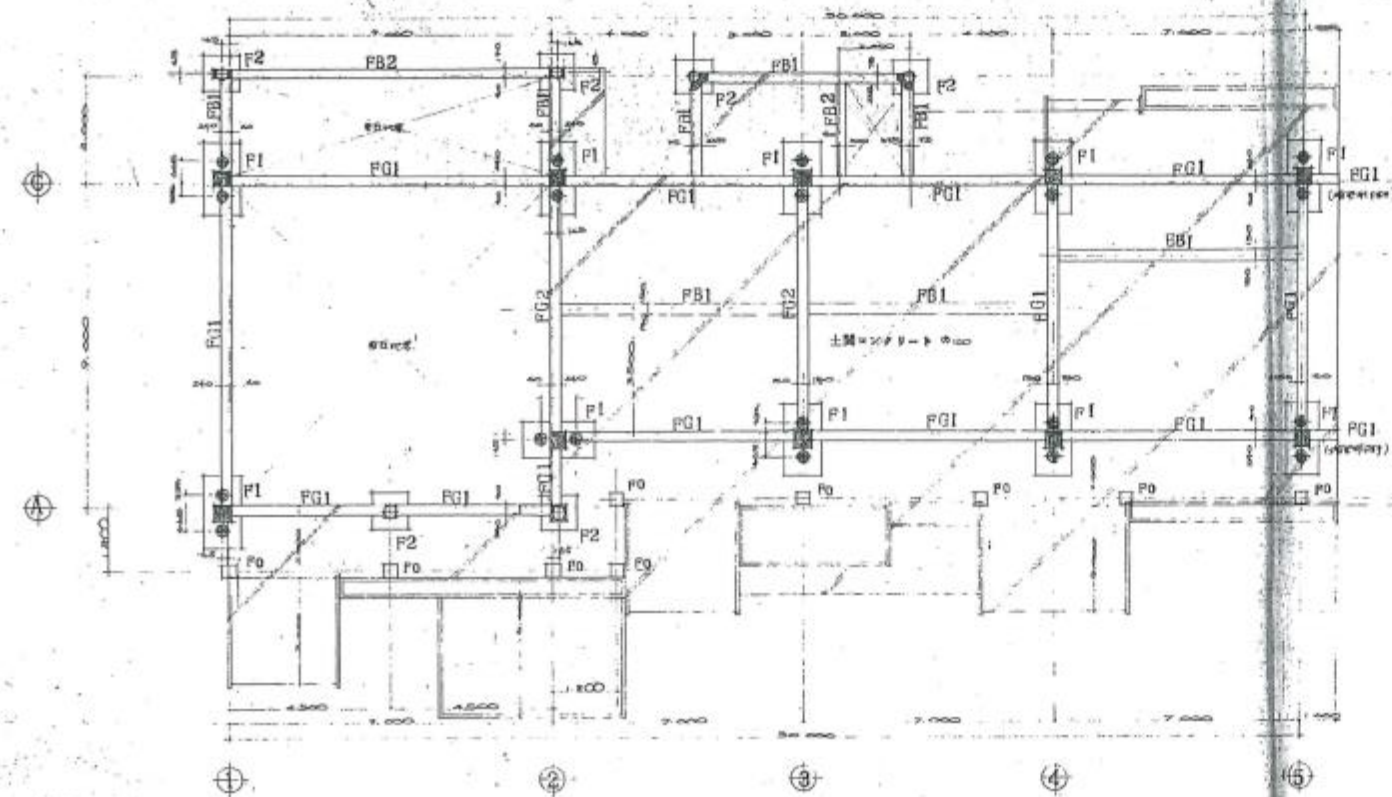

基礎伏図 1:100

説明図 基礎伏図 1:100 2.0m
(内訳書参照)
基礎伏図 1:100 2.0m

基礎断面図表 1:30

	FG1	FG2	FB1	FB2
	全断面	全断面	全断面	全断面
基礎断面				
上端部	3-D19	4-D19	3-D19	2-D19
下端部	3-D19	4-D19	3-D19	2-D19
ST	鉄筋 100	鉄筋 100	鉄筋 100	鉄筋 100

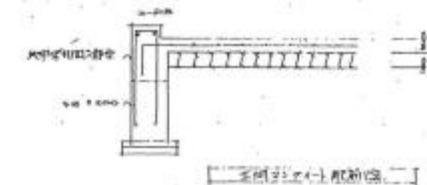
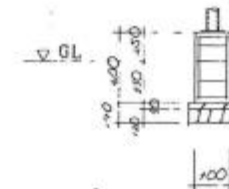
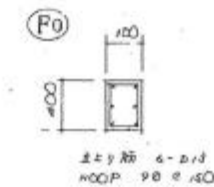
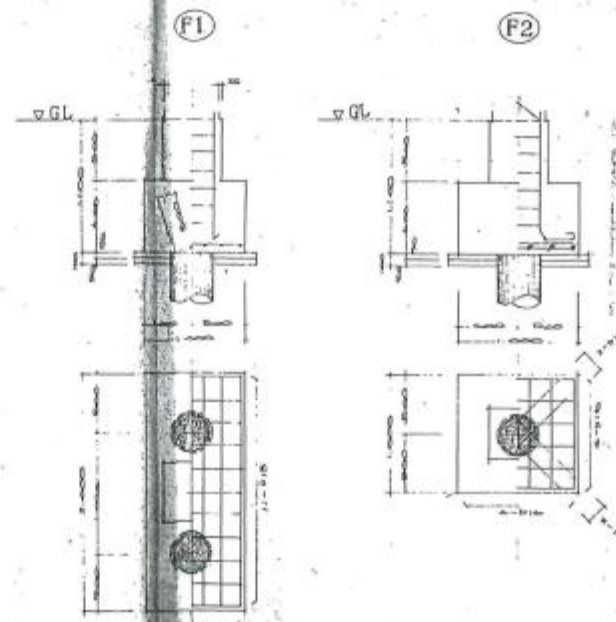

図面変更

工事名

高道祖幼稚園園舎解体及び駐車場整備工事

図面名

基礎伏図

縮尺

1/141

設計

令和 年 月 日

承認



軽部建築設計事務所

茨城県下妻市大字下妻丙47番地

軽部 守彦

一級建築士事務所登録 茨 (A) 2399号 (0507)

一級建築士 登録 第 207999号

TEL 0296-44-3380

FAX 0296-44-5643

意匠

構造

外構

電気

機械

図面No.

S002

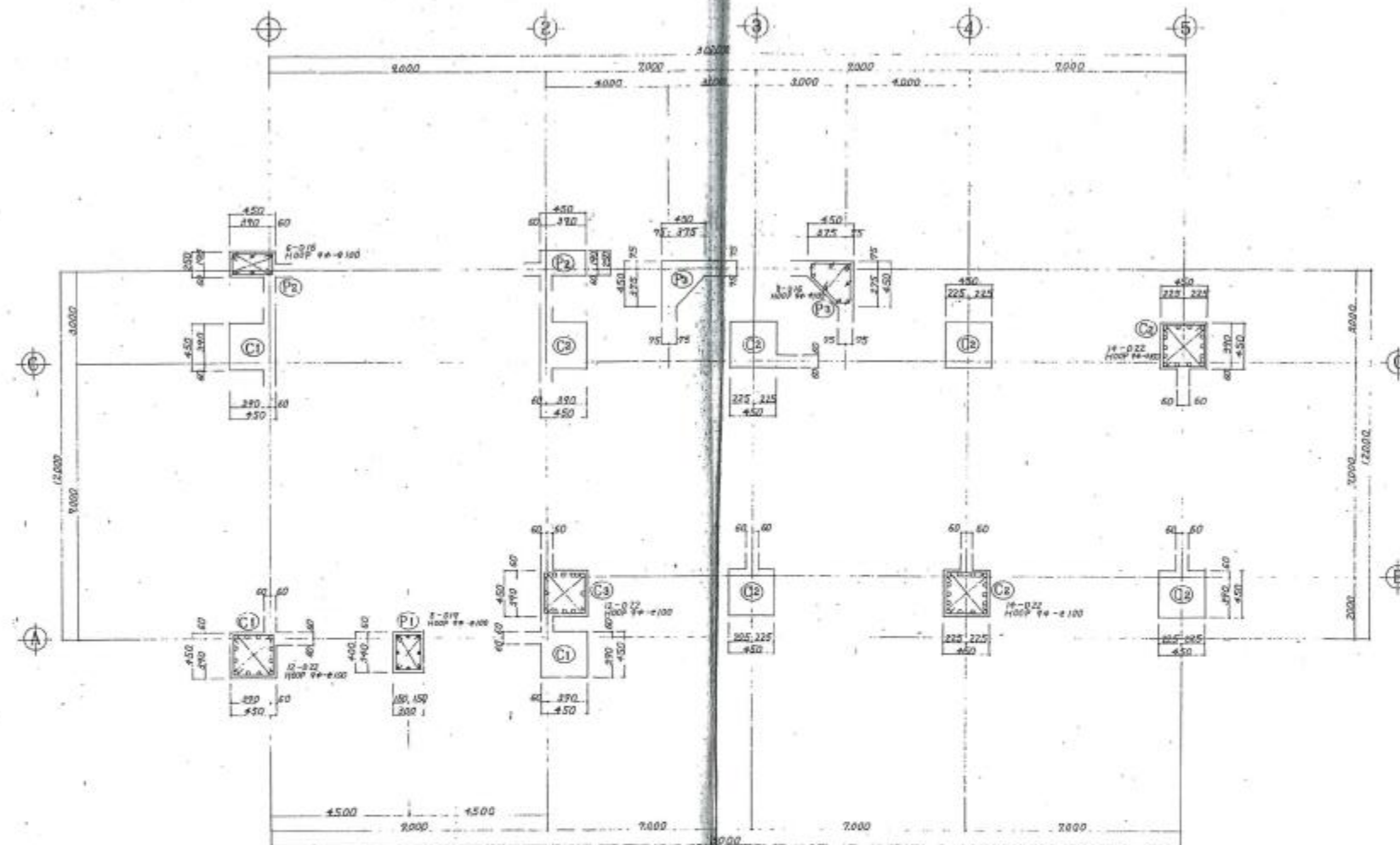

柱伏図・柱断面表 1:30

共通事項: D100P 94-0810

図面変更	工事名	設計
	高道祖幼稚園園舎解体及び駐車場整備工事	令和 年 月 日
図面名	縮尺	承認
柱伏図	1/141	

軽部建築設計事務所 茨城県下妻市大字下妻丙47番地 軽部 守彦 一級建築士事務所登録 第(A)2399号(0507) 一級建築士 登録 第207999号 TEL 0296-44-3380 FAX 0296-44-5643		意匠 構造 外構 電気 機械	図面No. S003
---	--	----------------------------	----------------------

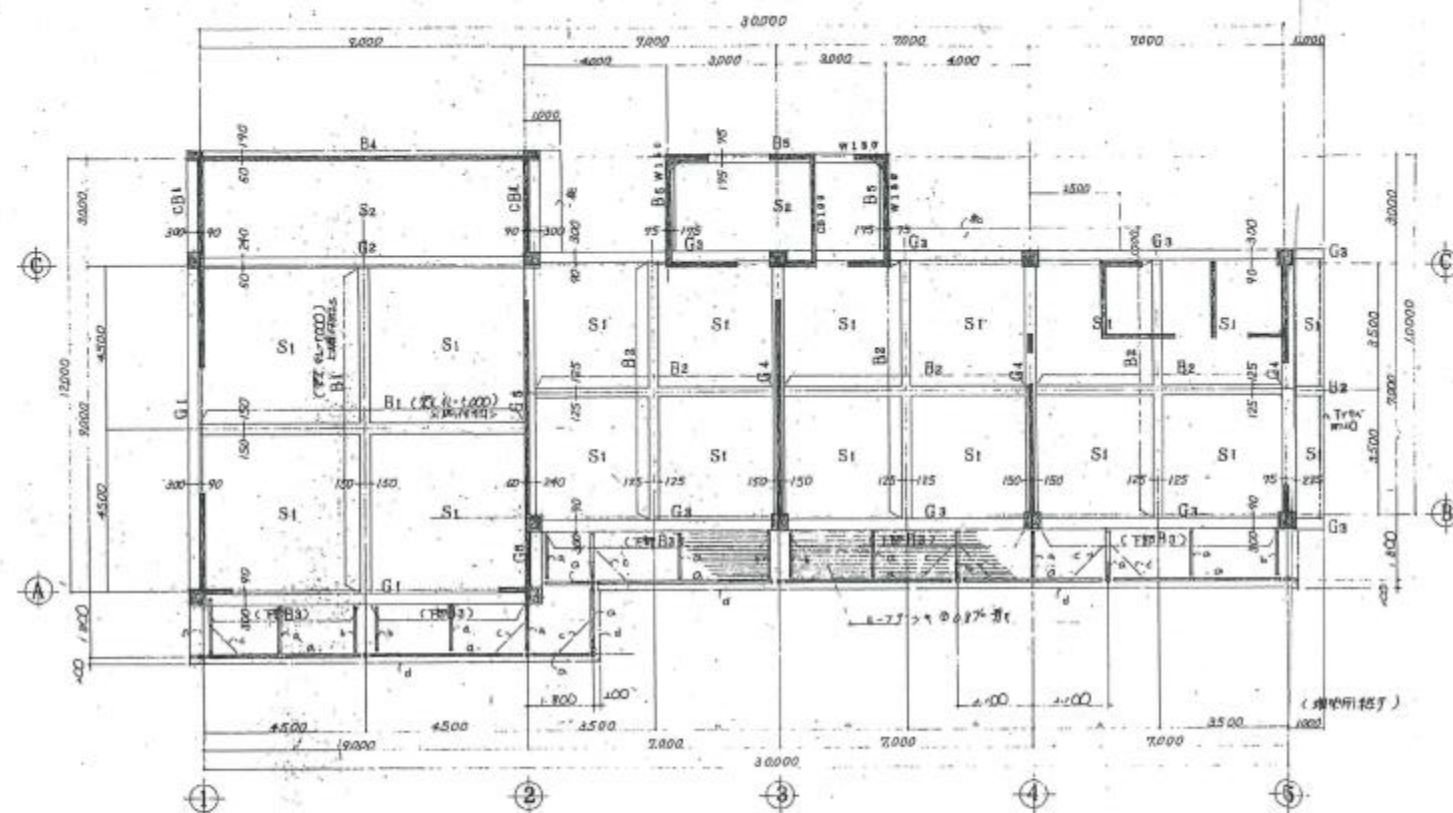

梁伏図 1:100

増設用部材 W120×55

a 1: H=100×100×4×2
b 1: L=100×50×5
c 1: L=45×45×6
d 1: L=170×40×4.0

床版配筋図 1:30

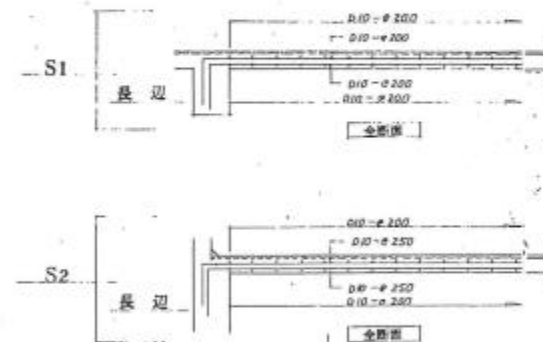

大梁断面表 1:30 (市止め部材一部100%)

記号	G1	G2	G3	G4	G5	G6
位置	端部	中央部	端部	中央部	中央部	端部
R断面						
上端筋	3-D13	3-D13	4-D13	4-D13	3-D13	3-D13
下端筋	3-D13	3-D13	3-D13	3-D13	4-D13	3-D13
S.T	3φ-φ200	3φ-φ200	3φ-φ210	3φ-φ210	3φ-φ210	3φ-φ210

小梁断面表 1:30

記号	B1	B2	B3	cB1	B4	B5
位置	端部	中央部	端部	端部	端部	端部
R断面						
上端筋	3-D13	3-D13	3-D13	3-D13	3-D13	3-D13
下端筋	3-D13	3-D13	3-D13	3-D13	3-D13	3-D13
S.T	3φ-φ200	3φ-φ200	3φ-φ210	3φ-φ210	3φ-φ210	3φ-φ210

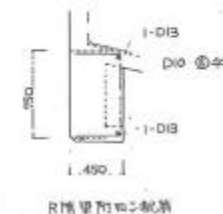

R断面部材配置

図面変更

工事名

高道祖幼稚園園舎解体及び駐車場整備工事

図面名

梁伏図・構造リスト

縮尺

1/141

設計

令和 年 月 日

承認



軽部建築設計事務所

茨城県下妻市大字下妻丙47番地

軽部 守彦

一級建築士事務所登録 茨第(A)2399号(0507)

一級建築士 登録 第207999号

TEL 0296-44-3380

FAX 0296-44-5643

意匠

構造

外構

電気

機械

図面No.

S004

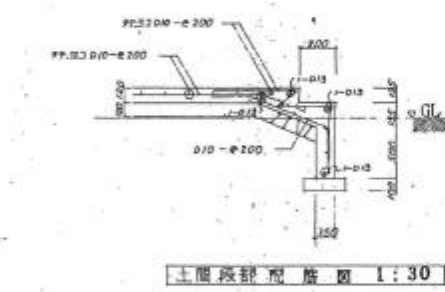
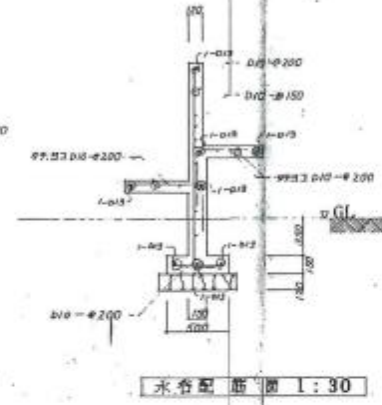
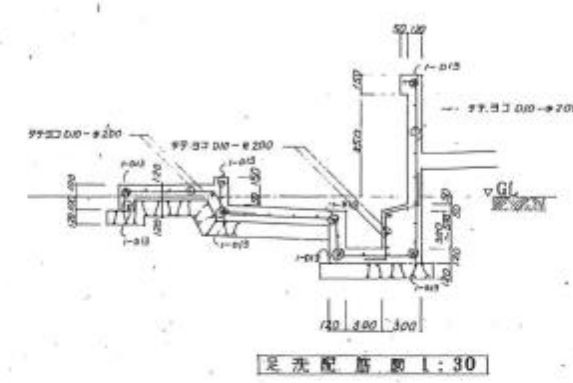
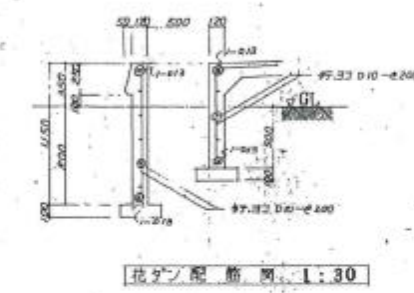
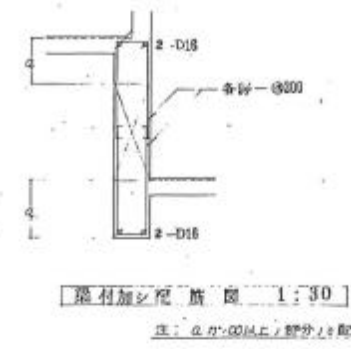
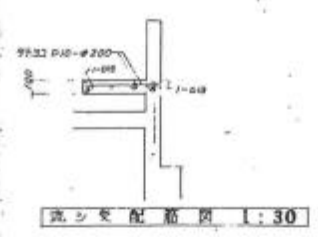
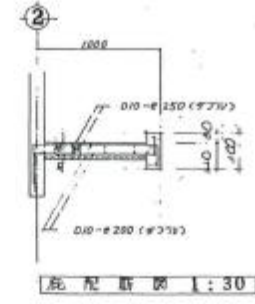
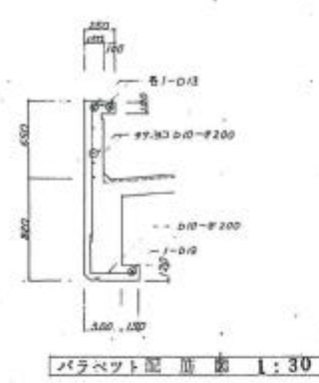

図面変更		工 事 名		設計		<div><div><div><div><div></div><div>軽部建築設計事務所</div></div><div>茨城県下妻市大字下妻丙47番地 軽部 守彦</div><div>一級建築士事務所登録 茨 第 (A) 2399号 (0507)</div><div>登録 第 207999 号</div><div>TEL 0296-44-3380 FAX 0296-44-5643</div></div></div><div>意匠 構造 外構 電気 機械</div><div>No.</div><div>図面No.</div><div>S005</div></div>	
		高道幼稚園園舎解体及び駐車場整備工事		令和 年 月 日			
		図 面 名		承認			
		雑配筋図		縮尺 1/42			

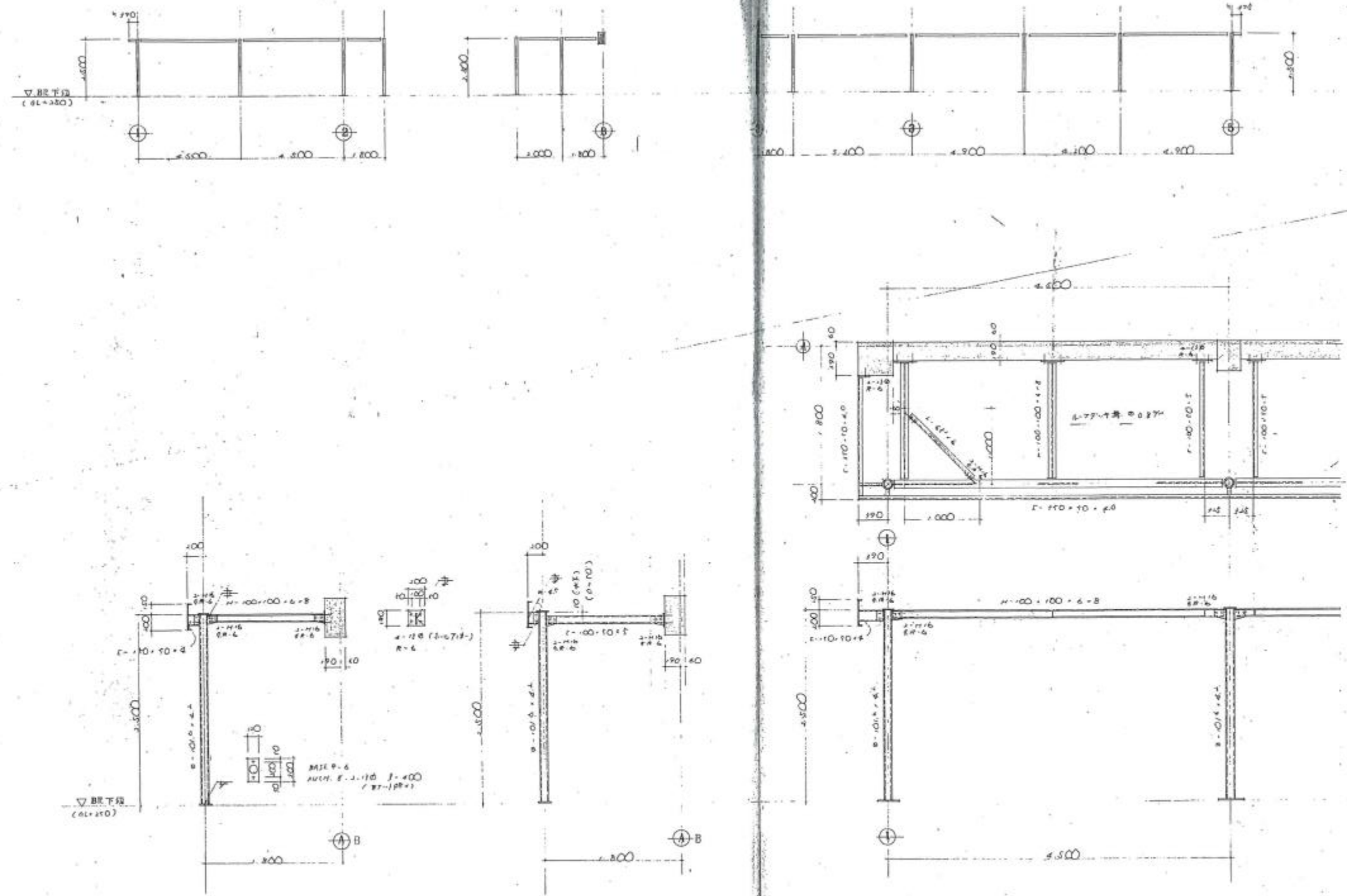

図面変更	工事名	設計
	高道祖幼稚園園舎解体及び駐車場整備工事	令和 年 月 日
図面名	鉄骨詳細図	承認
	縮尺 1/42	<div data-bbox="2107 1896 2902 2026"> <div data-bbox="2107 1896 2902 1946">  軽部建築設計事務所 </div> <div data-bbox="2107 1946 2902 1997"> 茨城県下妻市大字下妻丙47番地 軽部 守彦 一級建築士事務所登録 第(A)2399号(0507) 一級建築士 登録 第207999号 TEL 0296-44-3380 FAX 0296-44-5643 </div> </div>
		<div data-bbox="2656 1896 2902 2026"> 意匠 構造 外構 電気 機械 </div> <div data-bbox="2775 1896 2902 2026"> 図面No. S007 </div>

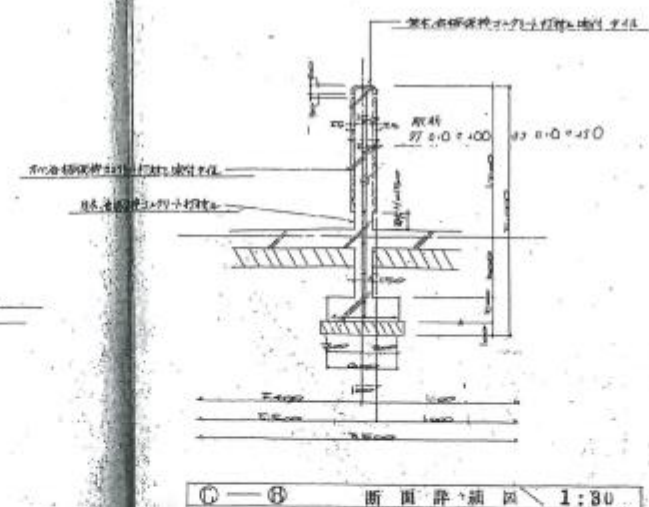
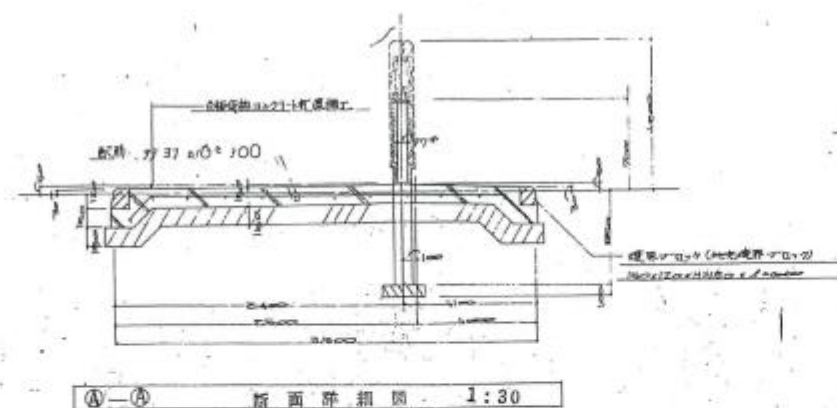
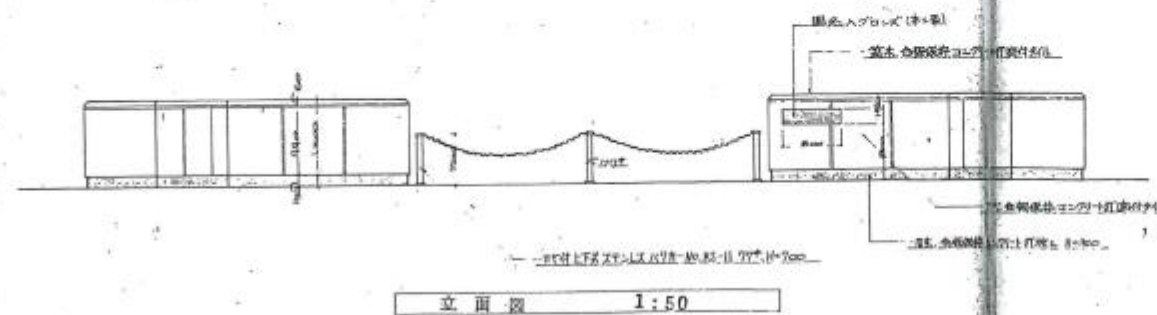
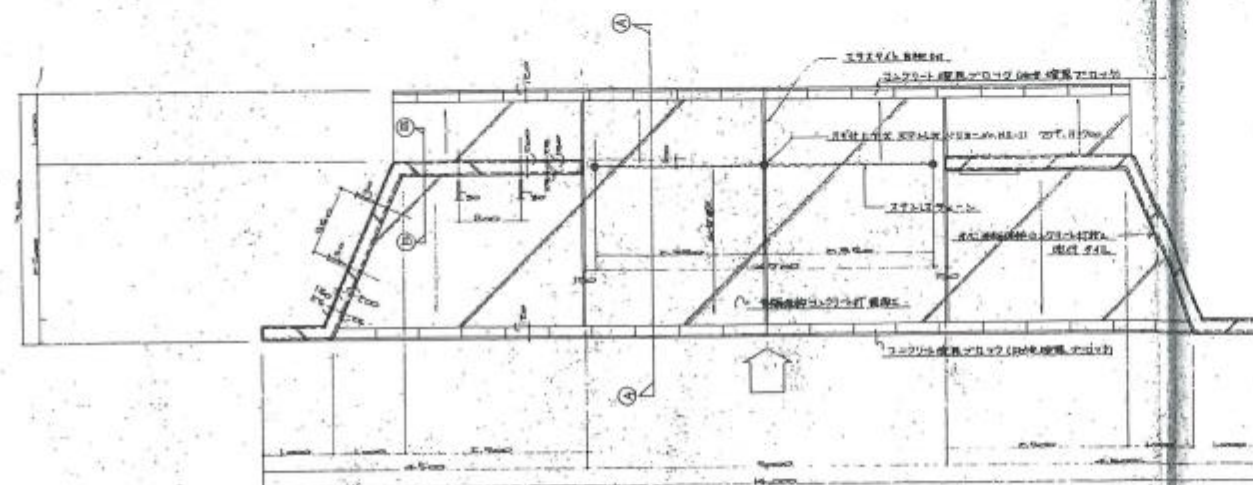

別途工事 (参考図面)

図面変更	工 事 名	設計	<div> 軽 部 建 築 設 計 事 務 所</div> <div>茨城県下妻市大字下妻丙 4 7 番地 軽 部 守 彦</div> <div>一級建築士事務所登録 茨 第 (A) 2399号 (0507)</div> <div>登録 第 207999 号</div> <div>一級建築士 登 録</div> <div>TEL 0296-44-3380 FAX 0296-44-5643</div>	意匠 構造 外構 電気 機械 No.	図面No. S008
	高道祖幼稚園園舎解体及び駐車場整備工事	令和 年 月 日			
	図 面 名	承認			
	土間詳細図	縮尺 1/42			

五、表 片 名					
附 上 片 断					
定 额 编 号					
工 序 编 号		查 索 電 報 工 程			
	◇	檢 査 新 井	*		
	◇	取 材 コント	*		
	◇	有 限 配 管	*		
	◇	電 路 検 査	*		
	◇	イ ン 子 系	*		
	◇	建 設	*		
	◇	予 し 込 供 給	*		
	◇	電 気 機 打	*		
	◇	ト ス フ ィ ル	*		
	◇	鋼 筋 燈	*		
	◇	支 出 物 知 機	*		
	◇	材料 費 損 耗 率	*		
	◇	固 有 費	*		
	◇	是 界 区	*		

- | | | |
|---------|----|--|
| 新 庄 香 典 | 1 | 本工事に於て、管財事務に於ては、管財監督事務 用能担任に請願し、其工事に於て、 |
| | 2 | 二重に開削せる田圃に、 $\frac{1}{2}$ の管財監督に於て、 |
| | 3 | 名付有給の工事を、管財監督に請願し、其工事に於て、 |
| | 4 | 管財監督に請願せる工事に、 $\frac{1}{2}$ の管財監督に請願し、其工事に於て、 |
| | 5 | 本工事に於て、管財監督に請願せる工事に、 $\frac{1}{2}$ の管財監督に請願し、其工事に於て、 |
| | 6 | 管財監督に請願せる工事に、 $\frac{1}{2}$ の管財監督に請願し、其工事に於て、 |
| | 7 | 管財監督に請願せる工事に、 $\frac{1}{2}$ の管財監督に請願し、其工事に於て、 |
| | 8 | 管財監督に請願せる工事に、 $\frac{1}{2}$ の管財監督に請願し、其工事に於て、 |
| | 9 | 管財監督に請願せる工事に、 $\frac{1}{2}$ の管財監督に請願し、其工事に於て、 |
| | 10 | 管財監督に請願せる工事に、 $\frac{1}{2}$ の管財監督に請願し、其工事に於て、 |
| | 11 | 管財監督に請願せる工事に、 $\frac{1}{2}$ の管財監督に請願し、其工事に於て、 |

1. 本工程之空氣調節設備工程並通風工程之構造、材料、規格、安裝、配合及測試、檢驗、使用、維護、保養、修理、更換、拆除、廢棄、回收、處理、及一切有關之事項。
2. 本工程之空氣調節設備、通風設備、及一切有關之材料、設備、安裝、配合、測試、檢驗、使用、維護、保養、修理、更換、拆除、廢棄、回收、處理、及一切有關之事項。
3. 本工程之通風設備、材料、設備、安裝、配合、測試、檢驗、使用、維護、保養、修理、更換、拆除、廢棄、回收、處理、及一切有關之事項。
4. 本工程之通風設備、材料、設備、安裝、配合、測試、檢驗、使用、維護、保養、修理、更換、拆除、廢棄、回收、處理、及一切有關之事項。
5. 本工程之通風設備、材料、設備、安裝、配合、測試、檢驗、使用、維護、保養、修理、更換、拆除、廢棄、回收、處理、及一切有關之事項。
6. 本工程之通風設備、材料、設備、安裝、配合、測試、檢驗、使用、維護、保養、修理、更換、拆除、廢棄、回收、處理、及一切有關之事項。
7. 本工程之通風設備、材料、設備、安裝、配合、測試、檢驗、使用、維護、保養、修理、更換、拆除、廢棄、回收、處理、及一切有關之事項。

[illegible][illegible][illegible]

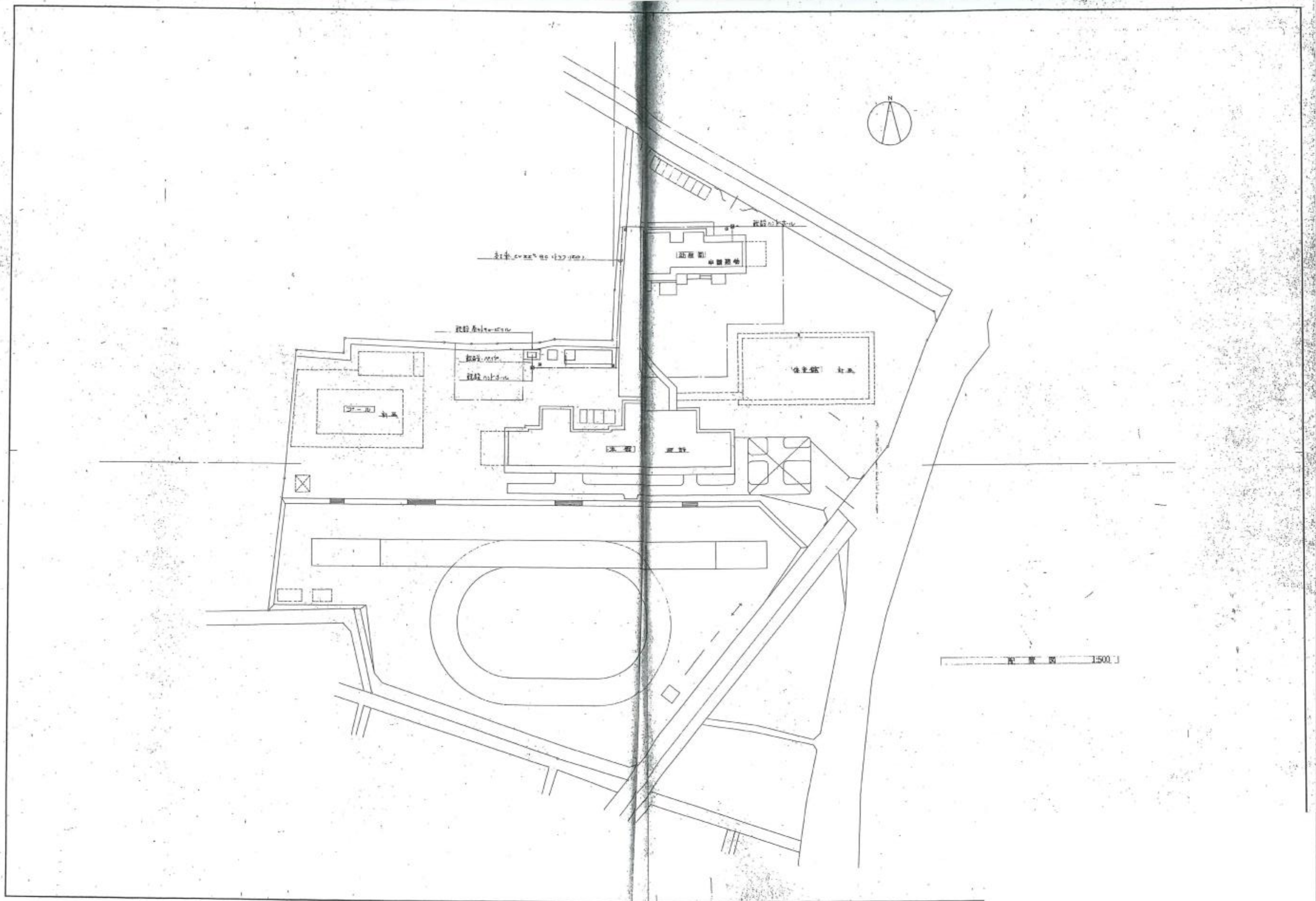

図面変更	工 事 名		設計		<div><div></div><div>軽 部 建 築 設 計 事 務 所</div><div>茨城県下妻市大字下妻丙 4 7 番地 軽 部 守 彦</div><div>一級建築士事務所登録 茨 第 (A) 2399号 (0507)</div><div>一級建築士 登録 第 207999 号</div><div>TEL 0296-44-3380 FAX 0296-44-5643</div></div>	意匠 構造 外構 電気 機械	No.	図面No. E002
	高道祖幼稚園園舎解体及び駐車場整備工事		令和 年 月 日					
	図 面 名	縮尺	承認					
	電気配置図	N/S						

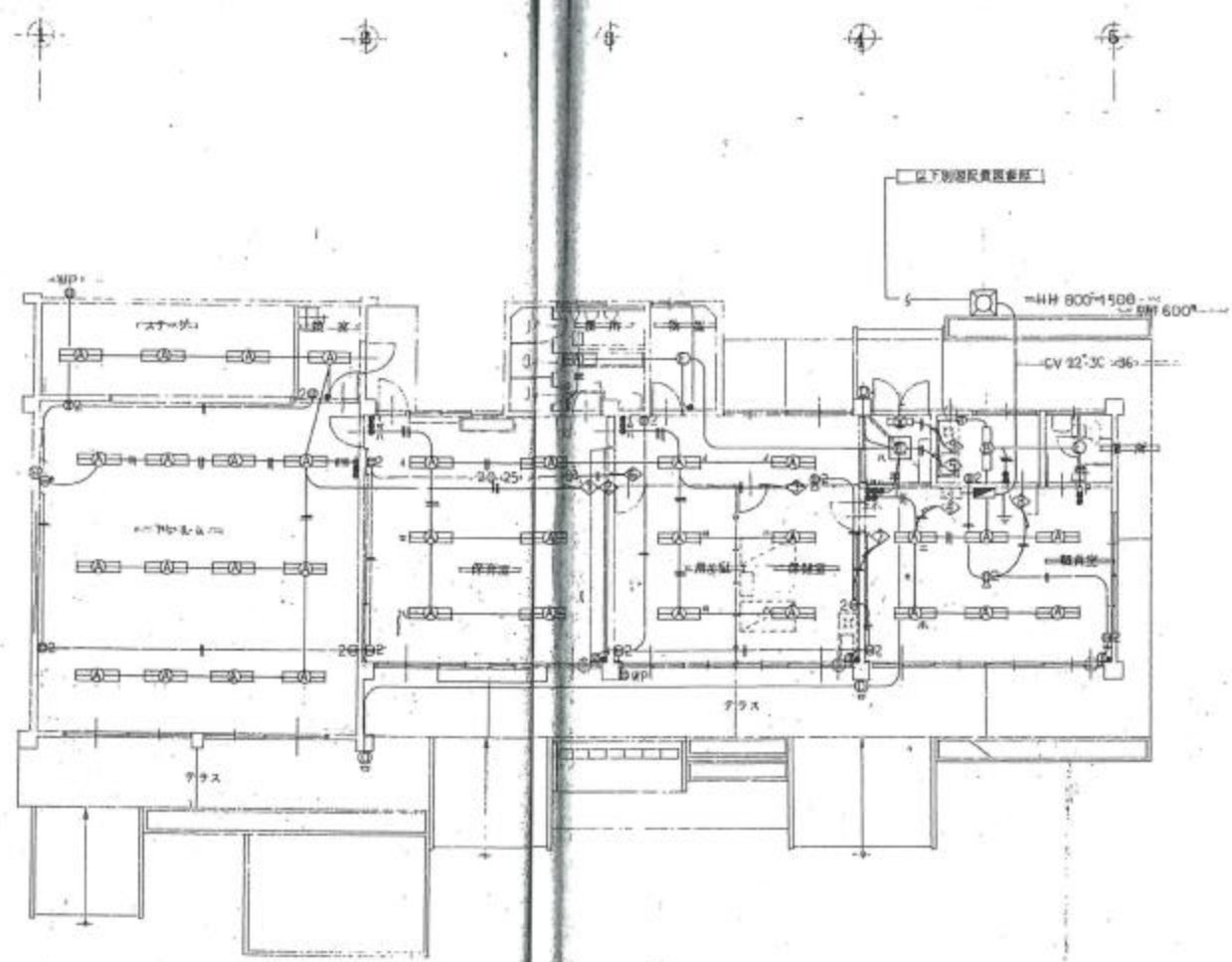

特記なと配線図下配線図

10-2	10
15-2	10
15-3	10
15-4	20
15-5	20

図面変更	工 事 名		設計		<div><div></div> 軽 部 建 築 設 計 事 務 所</div> <div>茨城県下妻市大字下妻丙 4 7 番地 軽 部 守 彦</div> <div>一級建築士事務所登録 茨 第 (A) 2399号 (0507)</div> <div>一級建築士 登録 第 207999 号</div> <div>TEL 0296-44-3380 FAX 0296-44-5643</div>	意匠 構造 外構 電気 機械	No.	図面No. E003
	高道祖幼稚園園舎解体及び駐車場整備工事		令和 年 月 日					
	図 面 名	縮尺	承認					
	照明器具配置図	1/141						

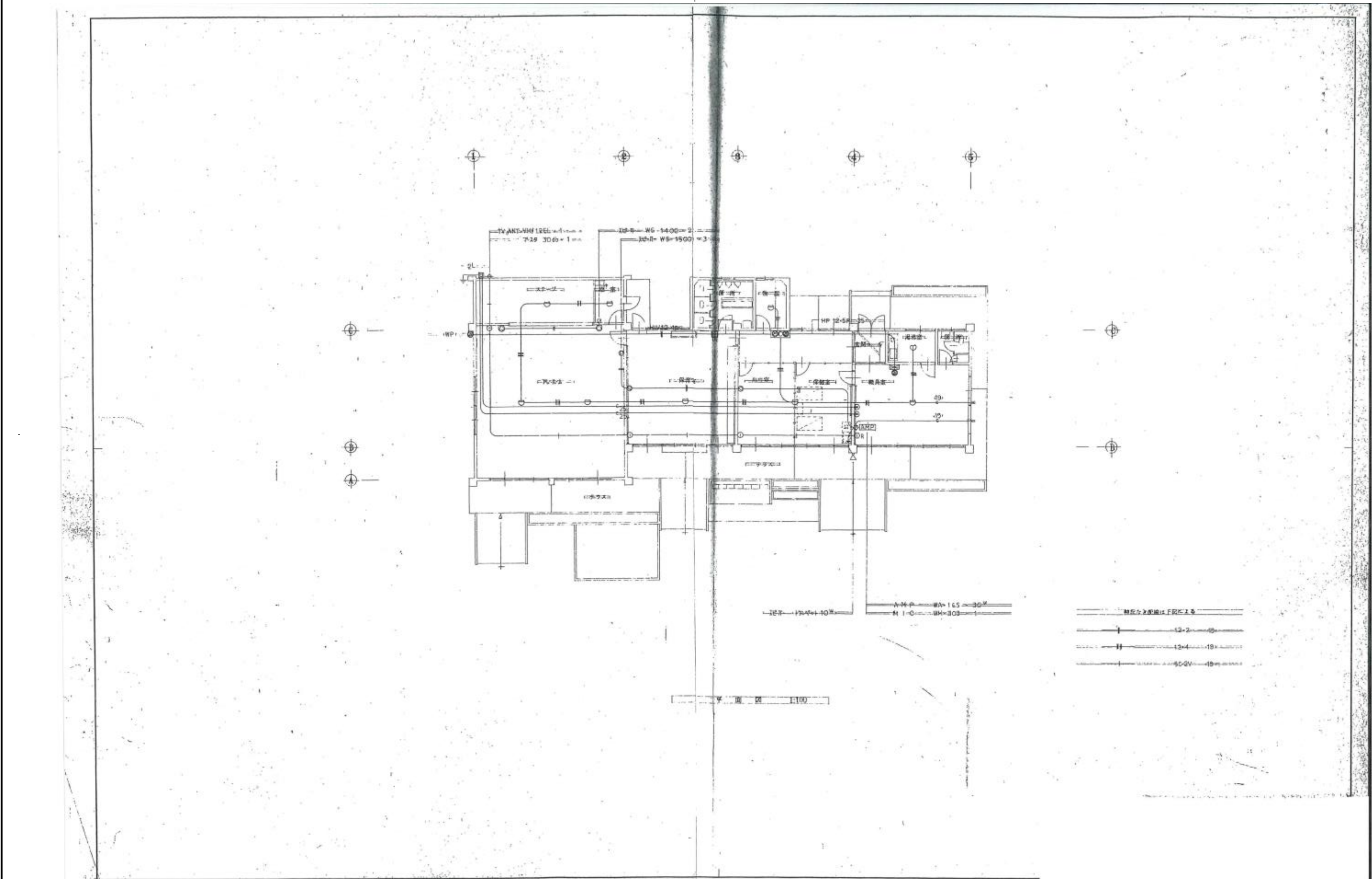

図面変更	工事名	設計	<div>軽部建築設計事務所</div> <div>茨城県下妻市大字下妻丙47番地 軽部守彦</div> <div>一級建築士事務所登録 茨第(A)2399号(0507)</div> <div>一級建築士 登録 第207999号</div> <div>TEL 0296-44-3380 FAX 0296-44-5643</div> <div>意匠 構造 外構 電気 機械</div> <div>No.</div> <div>図面No.</div>
	高道祖幼稚園園舎解体及び駐車場整備工事	令和 年 月 日	
図面名	自火報平面図	承認	
	縮尺 1/141		

E004

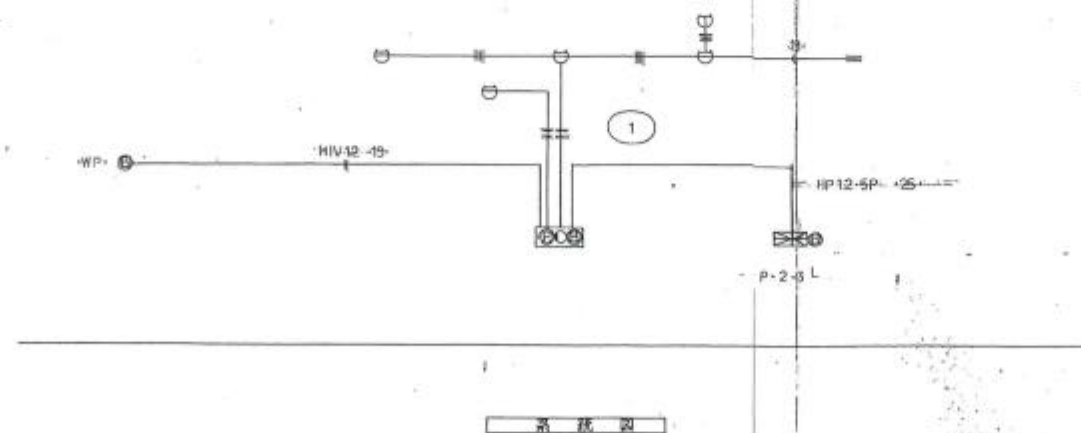
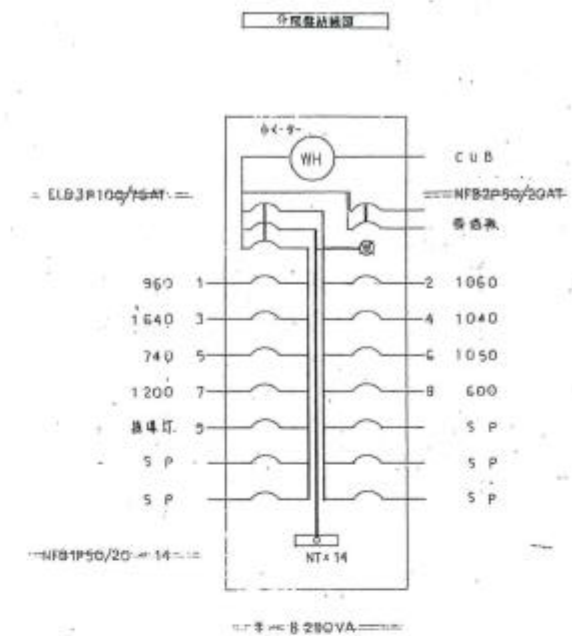
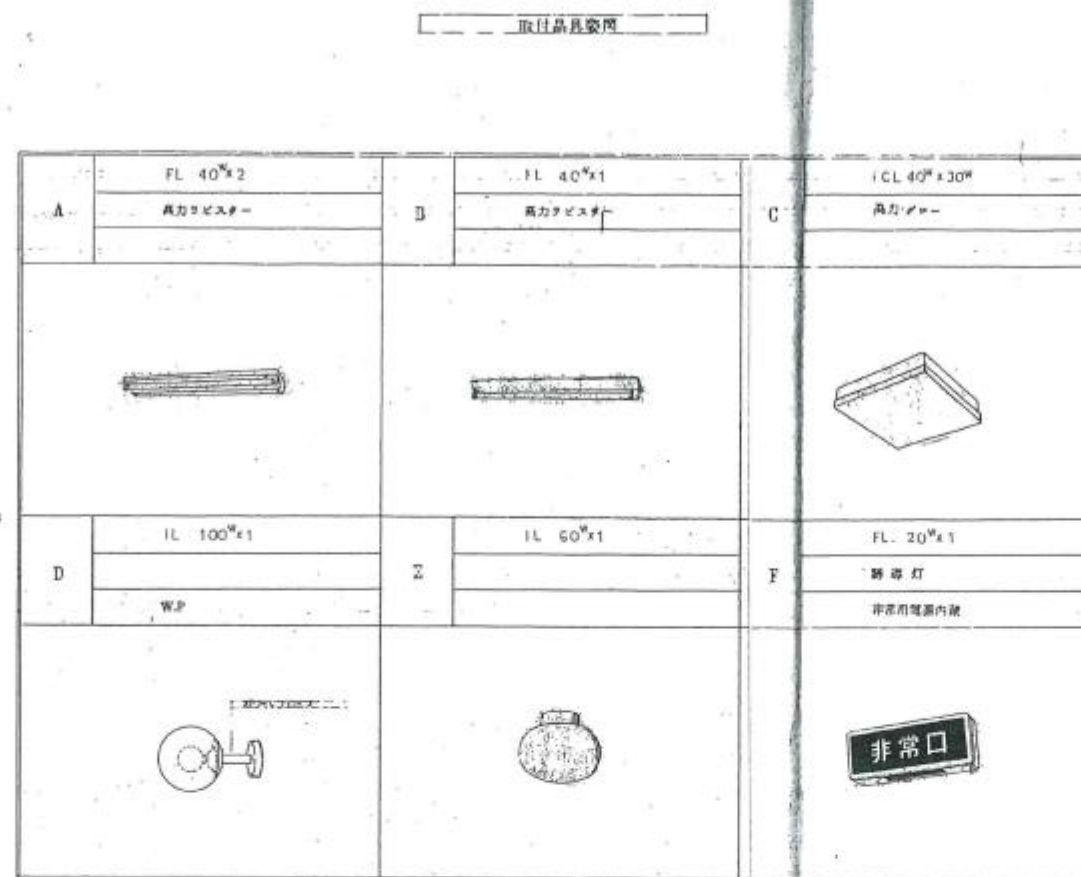

衛生設備仕様書

工事内容	
Ⅰ 場所	
Ⅰ 事項	① 給水 給水設備工事
②	給水 給水設備
③	排水 排水設備
④	衛生 衛生設備
⑤	電気 電気設備
⑥	ガス ガス設備
⑦	空調 空調設備
⑧	その他 設備
(※ 工事範囲外の工事を含む)	
一般事項	1. 本工事に伴う、関係する諸君の安全、健康及び財産の保護、並びに環境の保全に努めること。
	2. 本工事に伴う、工事現場の安全、衛生及び環境の保全に努めること。
	3. 本工事に伴う、関係する諸君の安全、健康及び財産の保護、並びに環境の保全に努めること。
	4. 本工事に伴う、関係する諸君の安全、健康及び財産の保護、並びに環境の保全に努めること。
	5. 本工事に伴う、関係する諸君の安全、健康及び財産の保護、並びに環境の保全に努めること。

材料	
給水 給水設備	給水設備
排水 排水設備	排水設備
衛生 衛生設備	衛生設備
電気 電気設備	電気設備
ガス ガス設備	ガス設備
空調 空調設備	空調設備
その他 設備	その他設備
(※ 工事範囲外の工事を含む)	
施工仕様	1. 給水設備
	2. 排水設備
	3. 衛生設備
	4. 電気設備
	5. ガス設備
	6. 空調設備
	7. その他設備

設備仕様	
給水 給水設備	給水設備
排水 排水設備	排水設備
衛生 衛生設備	衛生設備
電気 電気設備	電気設備
ガス ガス設備	ガス設備
空調 空調設備	空調設備
その他 設備	その他設備
(※ 工事範囲外の工事を含む)	
施工仕様	1. 給水設備
	2. 排水設備
	3. 衛生設備
	4. 電気設備
	5. ガス設備
	6. 空調設備
	7. その他設備

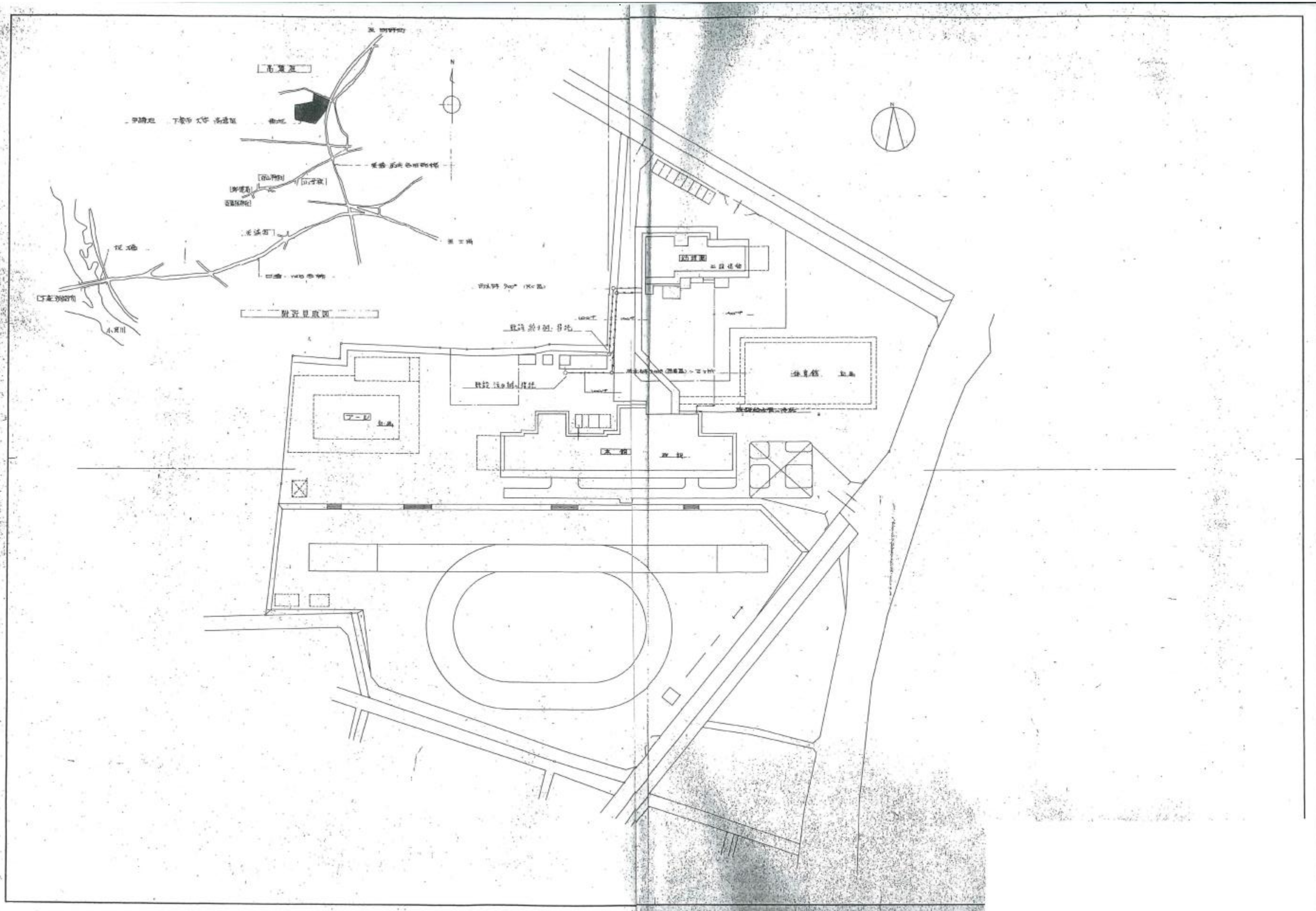

図面変更		工 事 名		設計		No.		図面No.	
		高道祖幼稚園園舎解体及び駐車場整備工事		令和 年 月 日					
		図 面 名		承認					
		機械設備配置図		縮尺 1/1000					

 軽 部 建 築 設 計 事 務 所		意匠 構造 外構 電気 機械	No.	図面No. M002
茨城県下妻市大字下妻丙 4 7 番地 軽 部 守 彦				
一級建築士事務所登録 茨 第 (A) 2399号 (0507)				
一級建築士 登録 第 207999 号				
TEL 0296-44-3380 FAX 0296-44-5643				

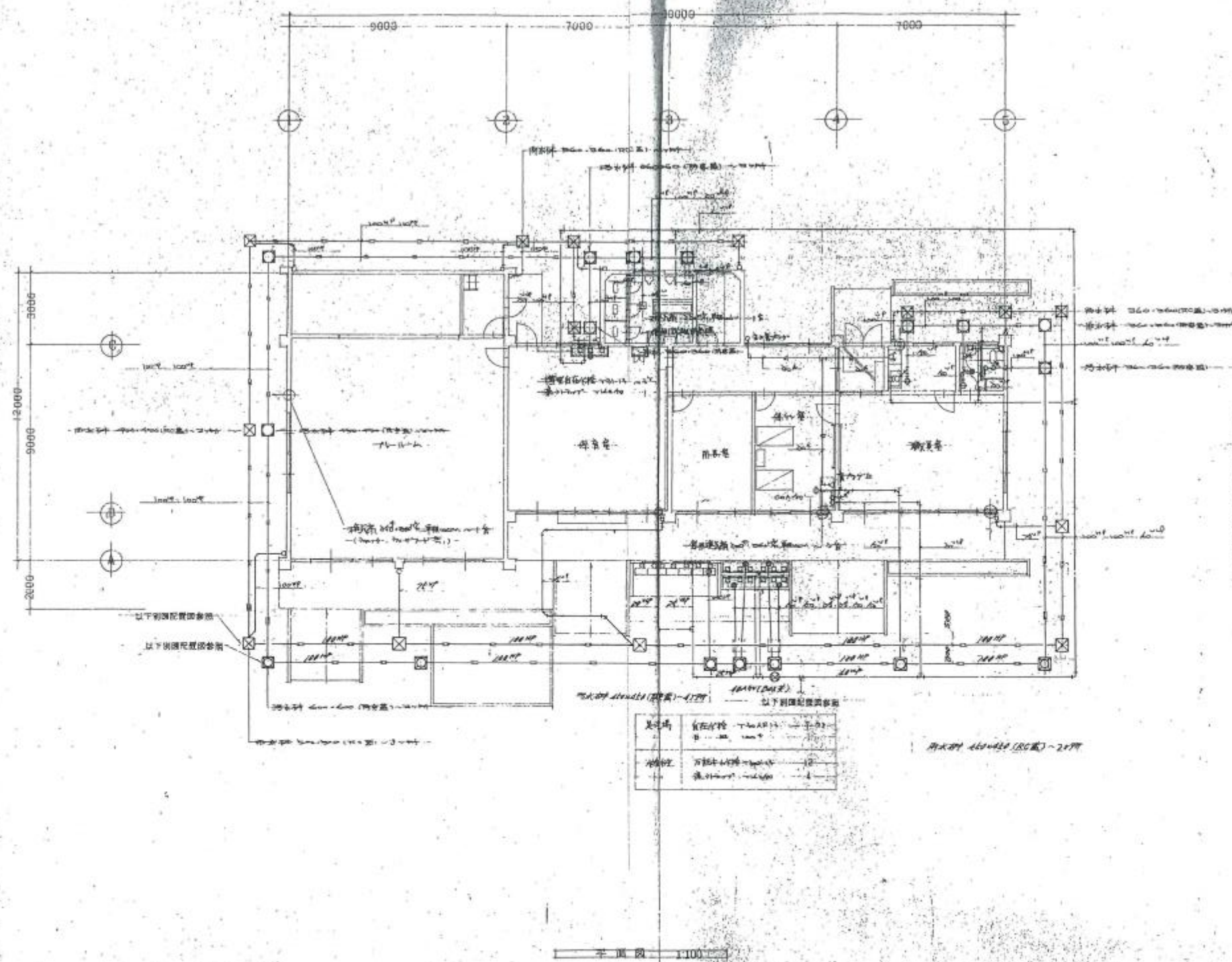

設備	給排水設備	給排水設備	給排水設備
設備	給排水設備	給排水設備	給排水設備
設備	給排水設備	給排水設備	給排水設備
設備	給排水設備	給排水設備	給排水設備
設備	給排水設備	給排水設備	給排水設備
設備	給排水設備	給排水設備	給排水設備
設備	給排水設備	給排水設備	給排水設備
設備	給排水設備	給排水設備	給排水設備
設備	給排水設備	給排水設備	給排水設備
設備	給排水設備	給排水設備	給排水設備

設備	給排水設備	給排水設備	給排水設備
設備	給排水設備	給排水設備	給排水設備
設備	給排水設備	給排水設備	給排水設備
設備	給排水設備	給排水設備	給排水設備
設備	給排水設備	給排水設備	給排水設備
設備	給排水設備	給排水設備	給排水設備
設備	給排水設備	給排水設備	給排水設備
設備	給排水設備	給排水設備	給排水設備
設備	給排水設備	給排水設備	給排水設備
設備	給排水設備	給排水設備	給排水設備

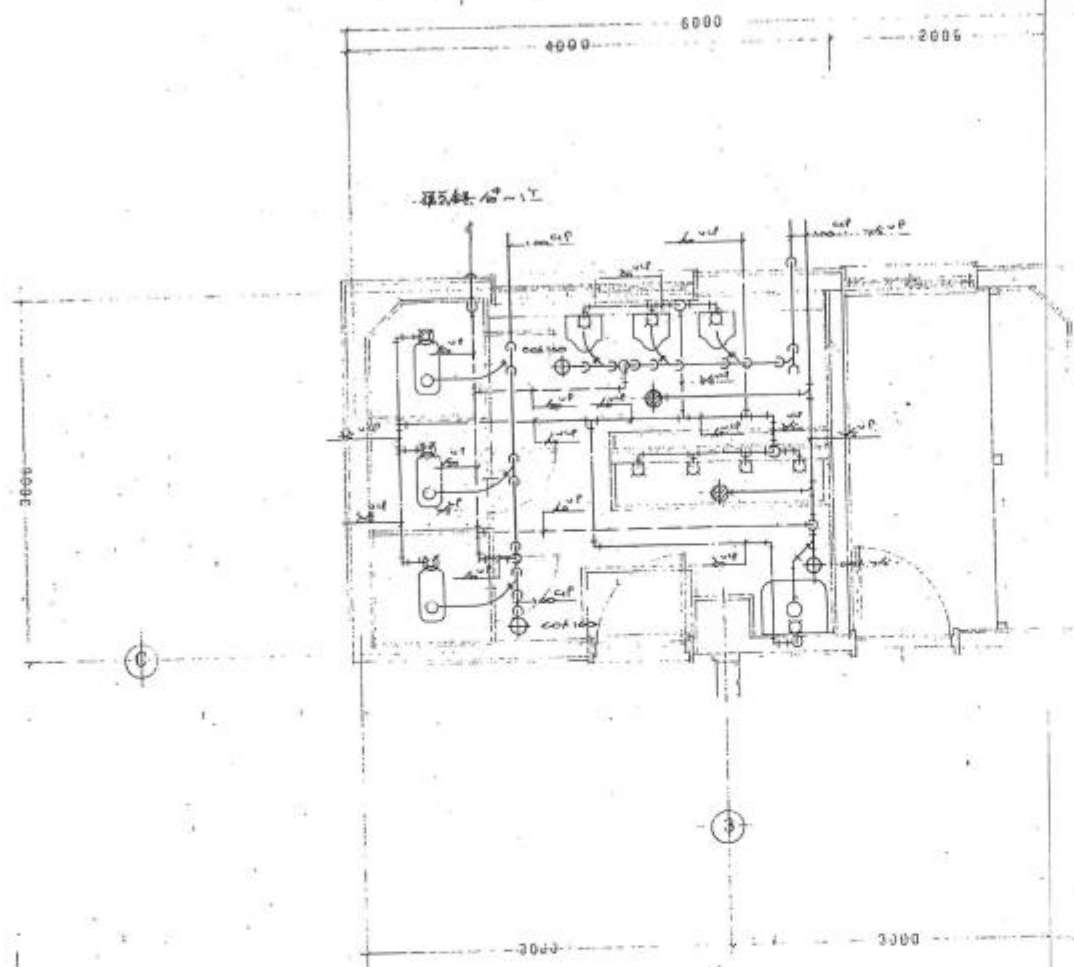

- 排水設備 C100 (FV) 3 台
- 小便器 C100 (FV) 3 台
- 洗浄機 S100 1 台
- 洗浄機 T100 1 台
- 洗浄機 C100 2 台
- 洗浄機 T100 1 台
- 洗浄機 T100 1 台

排水設備 1:100

1. 付属工作物解体工事（外部）		
31	砂場	コンクリート製W5000*L3500 周囲：樹脂製ガード
32	足洗い場	コンクリート製W4000*L1600*H1000
33	水飲み場	コンクリート製W2640*L1280*H1300
34	テラス土間	コンクリート製、面積96.99㎡T=120
35	花壇 3	コンクリート製W6000*D620*H950
36	花壇 4	コンクリート製W8000*D620*H950
37	花壇 5	コンクリート製W5400*D620*H950
38	テラス鉄骨屋根	屋根：折板H85ｶｰﾅｰ鉄板T=0.8葺き 63.84㎡、平屋建て、軒天：ﾌﾚｯｸﾞ板T=4.0
39	土間	コンクリート製W3000*L1500*(ﾌ)120
40	U字溝	U-250*250 L=53.00m
41	タイヤ遊具-2	ゴムタイヤ700φ*15本

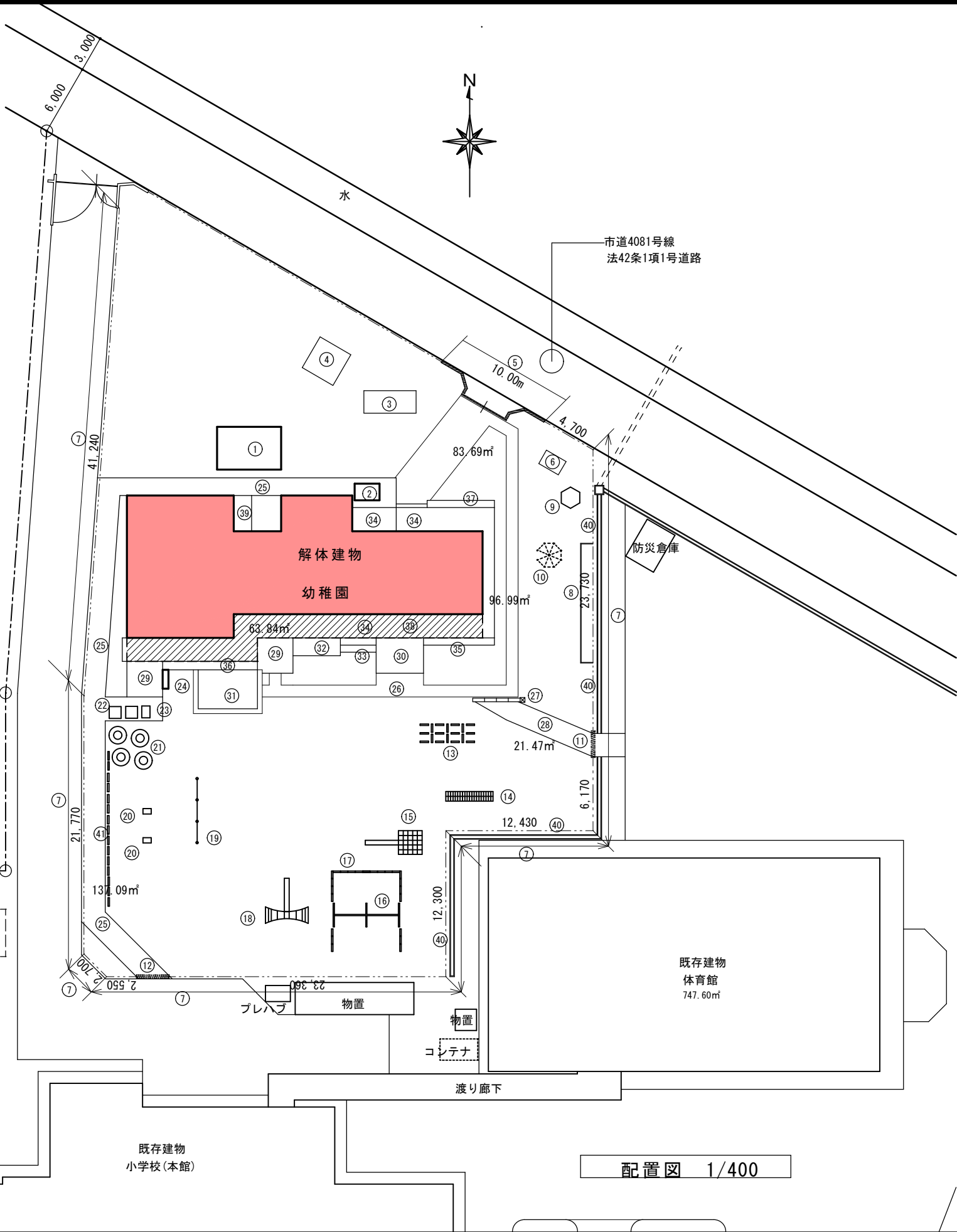

1. 付属工作物解体工事（外部）		
1	鉄骨造物置	19.44㎡、平屋建て、鉄板葺きH=2700 外壁：小波鉄板、基礎コンクリート
2	プレハブ物置	2.94㎡、平屋建て、鉄板葺きH=2100 外壁：鉄板、基礎：ﾌﾞﾛｯｸ
3	浄化槽	4400*1900：上部コンクリート 汲み取り不明：本体取り出し
4	蒸発散槽	コンクリートﾌﾞﾛｯｸ製：3000*3000
5	出入口塀	コンクリート塀全面解体 引戸基礎共
6	花壇 1	コンクリートﾌﾞﾛｯｸ製、1900*1300*1段
7	スチールフェンス	L=146.26m、H900(ﾃﾞｻﾞｲﾝ)基礎@2000共
8	花壇 2	レンガ調コンクリート板製 L=10.000+1.000+1.000
9	鳥小屋	鉄骨造 1800*1800*H=2300 基礎：コンクリート
10	上り棒	鉄骨造1900*1900*H3400
11	伸縮門扉 1	アルミ製W2200*H1200
12	伸縮門扉 2	アルミ製W2200*H1200
13	タイヤ遊具-1	ゴムタイヤ700φ*18本
14	円筒遊具	鉄製 L4000*800φH900
15	ジャングルジム ＋滑り台	鉄製：2000*2000*H2300 鉄製：W400*L2800
16	ブランコ	鉄製：5400*2000*H2000 イス：4台
17	ガードタイヤ	ゴムタイヤ600φ*23本
18	半円雲梯 ＋滑り台	鉄製：3600*1400*H1400 鉄製：W400*L2800
19	3連鉄棒	鉄製：L2800*H=1000
20	動物スイング遊具	700*450*H1000*2台 コアラ、パンダ
21	トラックタイヤ	ゴムタイヤ1500φ*4本
22	テーブル体イス	プラスチック製：1000*1000*H500*2台
23	逆上がり補助機	ｽﾃｰﾙ+樹脂製：1200*700*H1200
24	物入	ｽﾃｰﾙ製1600*500*H1200
25	コンクリート通路	コンクリート製W1500～2000 面積：137.09㎡、厚さ150程度
26	アスファルト通路	ｱｽﾌﾙﾄ(ﾌ)30程度 面積：83.69㎡
27	グレーチング＋側溝	ｽﾃｰﾙ製 4枚 W250*L4000
28	コンクリート通路	コンクリート製W1800 面積：21.47㎡、厚さ150程度
29	スロープ 1	コンクリート製W3000*L3000*2か所
30	スロープ 2	コンクリート製W4000*L3000*1か所

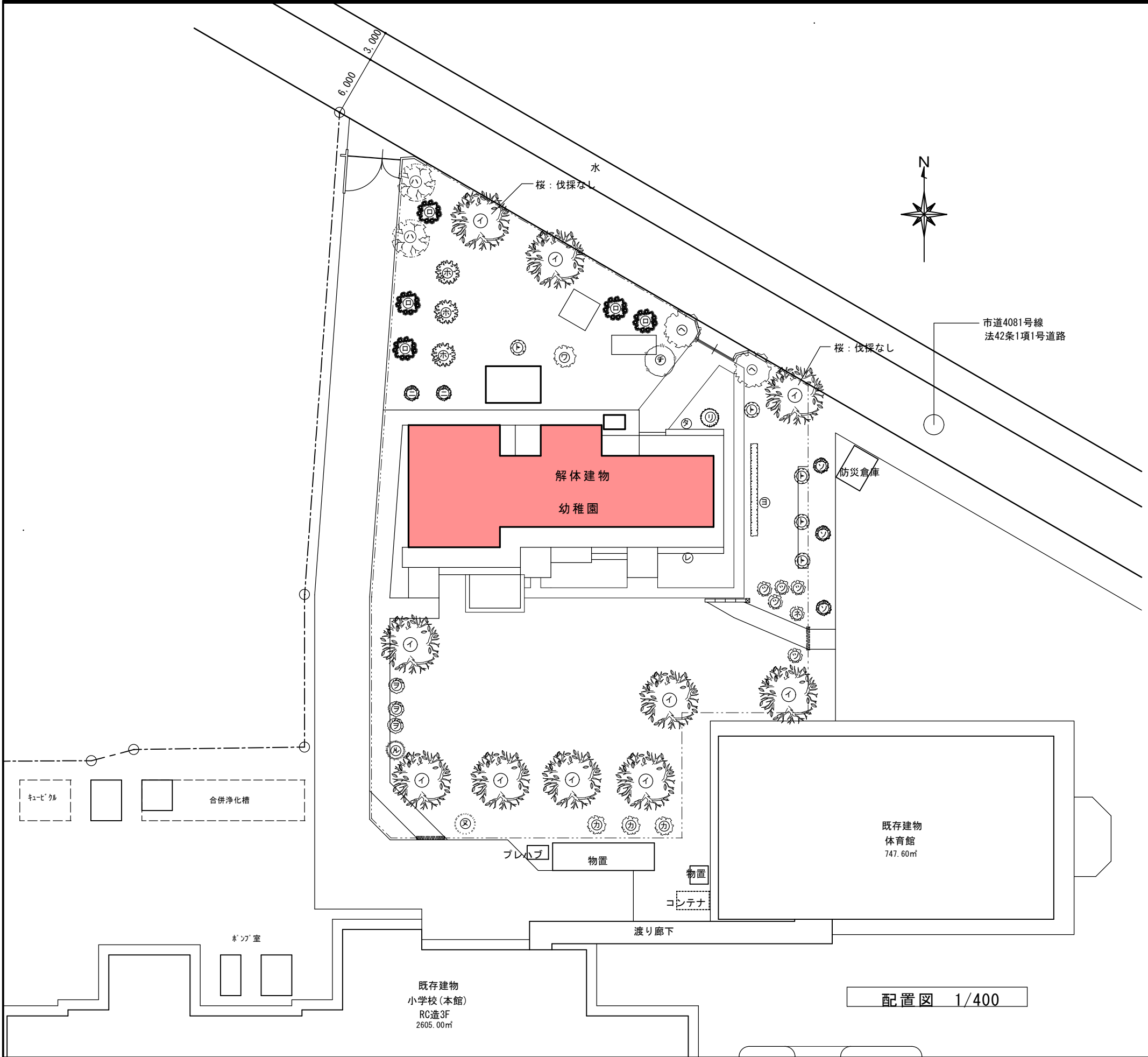

2. 植栽伐採撤去工事			本数
イ	桜	幹回り900φ、H=10.000	7本
ロ	マキ	幹回り200φ、H=2.000	5本
ハ	梅	幹回り300φ、H=3.000	2本
ニ	カエデ	幹回り200φ、H=3.000	2本
ホ	ヤマボウシ	幹回り300φ、H=3.000	3本
ヘ	ツゲ(玉物)	W3000、H2000	2本
ト	サツキ(玉物)	W1000、H1000	5本
チ	ベンジャミン	玉物 W2000、H2000	1本
リ	ヒノキ	幹回り300φ*H3000	1本
ヌ	イボタノキ	幹回り100φ、H1000	1本
ル	タラヨウ	幹回り200φ、H1800	1本
ヲ	チチノキ	幹回り200φ、H2500	3本
ワ	ツゲ	幹回り100φ、H2000	1本
カ	イヌツゲ	幹回り100φ、H3000	3本
ヨ	サツキ(生垣)-1	生垣、W1.000*H1.000*L9000	1か所
タ	サツキ(生垣)-2	花壇内、W500*H600*L5.400	1か所
レ	サツキ(生垣)-3	花壇内、W500*H600*L6.000	1か所
ソ	カエデ	幹回り200φ、H4.000	3本
ツ	ツゲ(玉物)	玉物W400*H400	5本
ネ	モチ	幹回り100φ、H2.000	1本
ナ			
ラ			
ム			
ウ			
キ			
ノ			
オ			
ク			
ヤ			
マ			

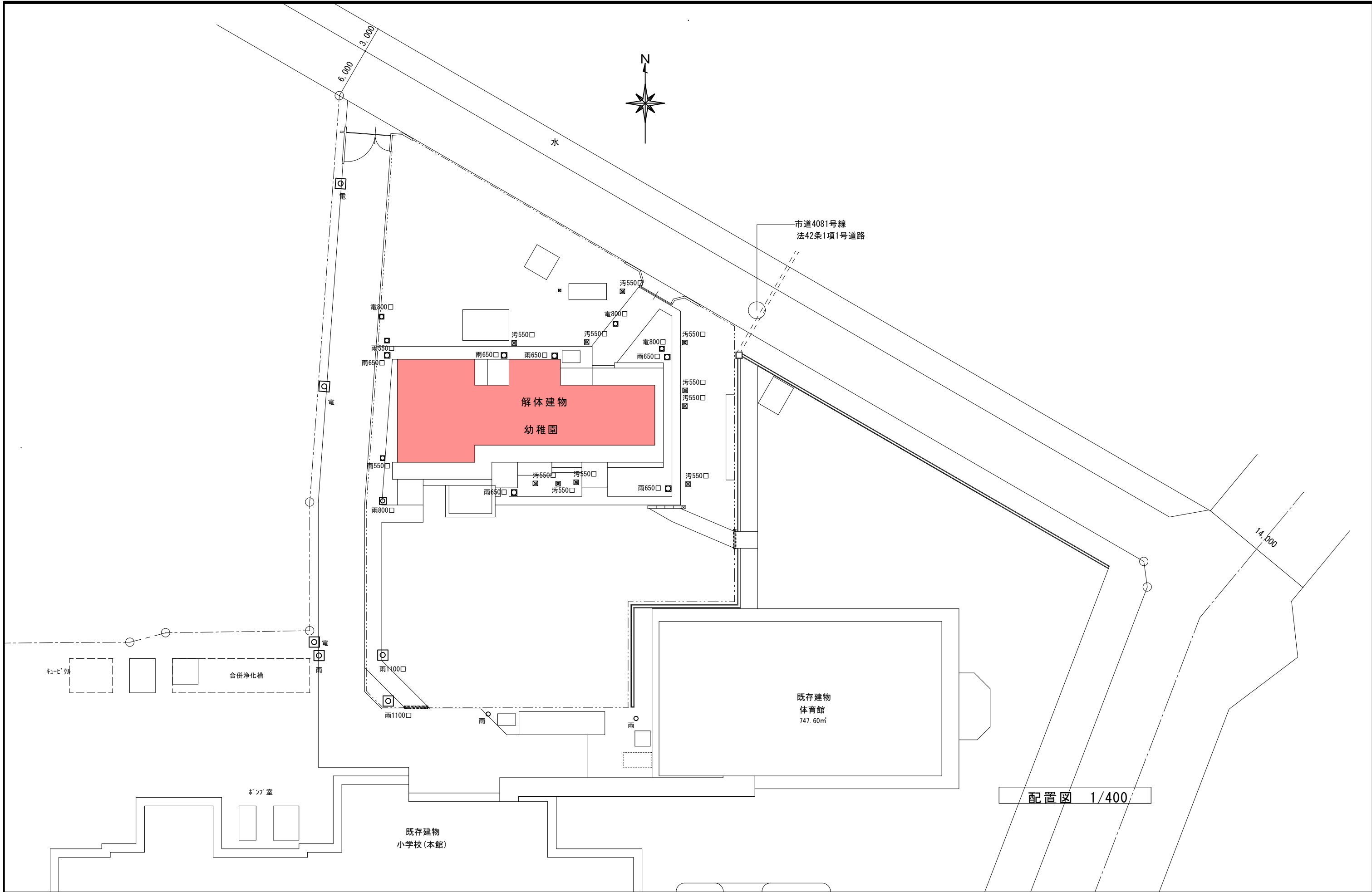

図面変更		工 事 名		設計		<div>☑ 軽 部 建 築 設 計 事 務 所</div> <div>茨城県下妻市大字下妻丙 4 7 番地 軽 部 守 彦</div> <div>一級建築士事務所登録 茨 第 (A) 2399号 (0507)</div> <div>一級建築士 登録 第 207999 号</div> <div>TEL 0296-44-3380 FAX 0296-44-5643</div>	意匠 構造 外構 電気 機械	図面No. C003
		高道祖幼稚園園舎解体及び駐車場整備工事		令和 年 月 日				
		図 面 名		承認				
		解体雨水排水樹配置図		縮尺 1/400				

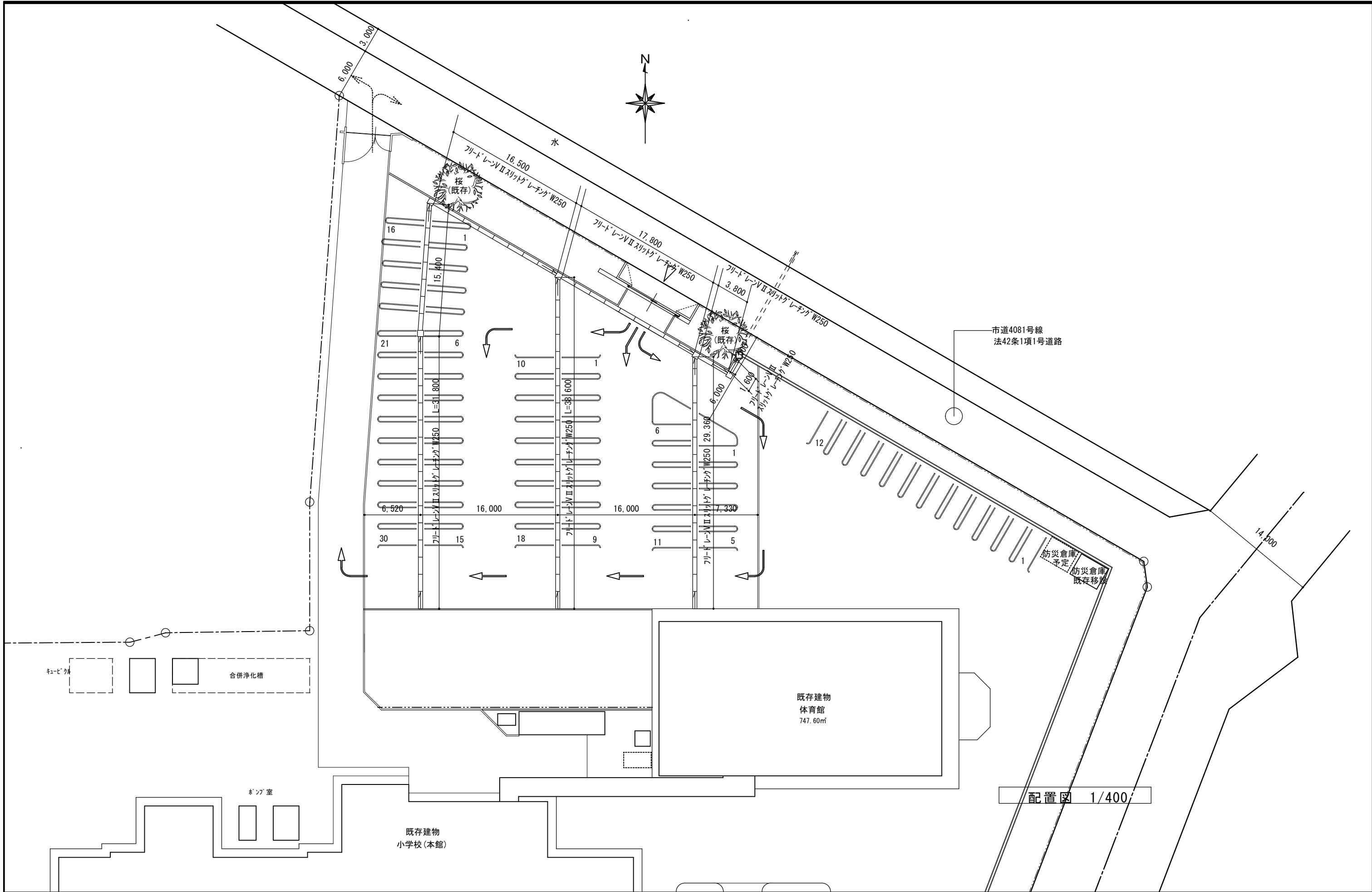

図面変更		工 事 名		設計		<div>☑ 軽 部 建 築 設 計 事 務 所</div> <div>茨城県下妻市大字下妻丙 4 7 番地 軽 部 守 彦</div> <div>一級建築士事務所登録 茨 第 (A) 2399号 (0507)</div> <div>一級建築士 登録 第 207999 号</div> <div>TEL 0296-44-3380 FAX 0296-44-5643</div>	意匠 構造 外構 電気 機械	No. C005
		高道祖幼稚園園舎解体及び駐車場整備工事		令和 年 月 日				
		図 面 名	縮尺	承認				
		雨水計画図	1/400					

アスファルト舗装

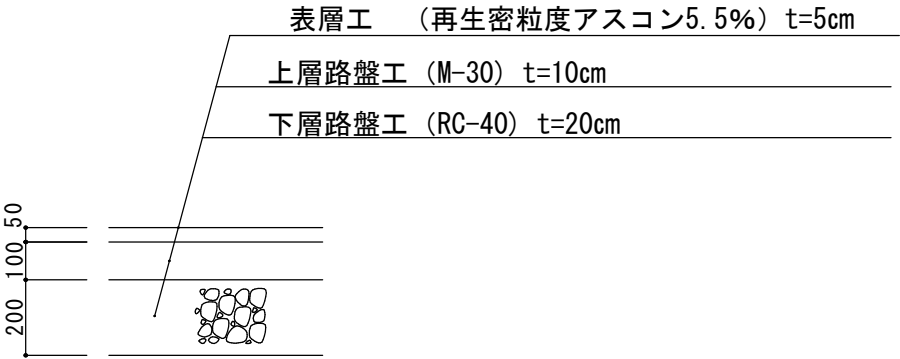

地先境界ブロックC形 150×15

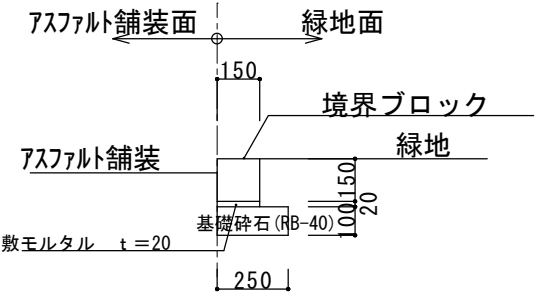

メッシュフェンスH=1200

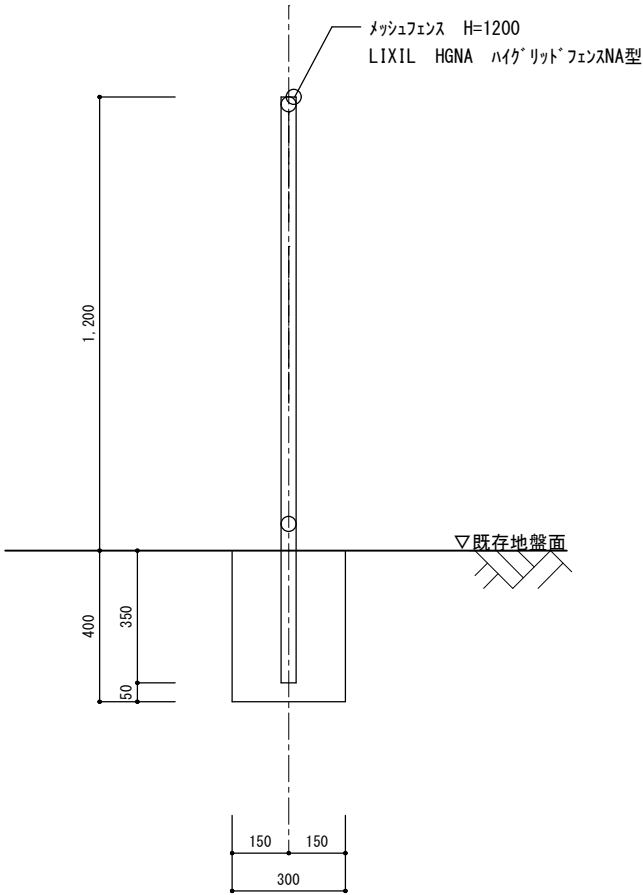

フリードレーン VⅡ

スリットグレーチング付 水路幅250
標準タイプ

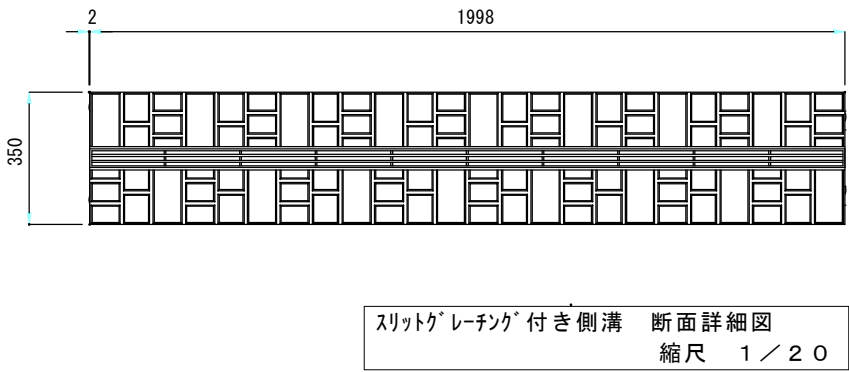

フリードレーン

タイプVⅡ-N 水路幅250
標準タイプ

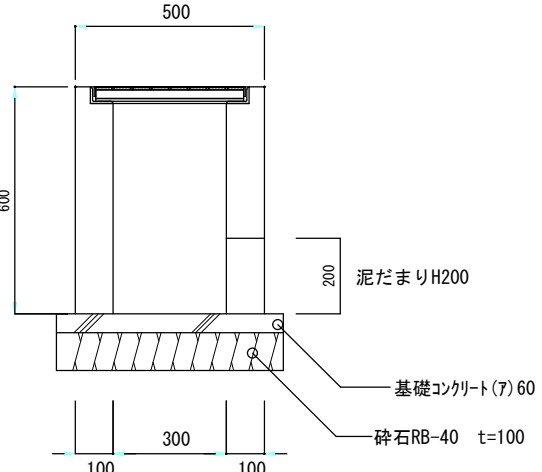
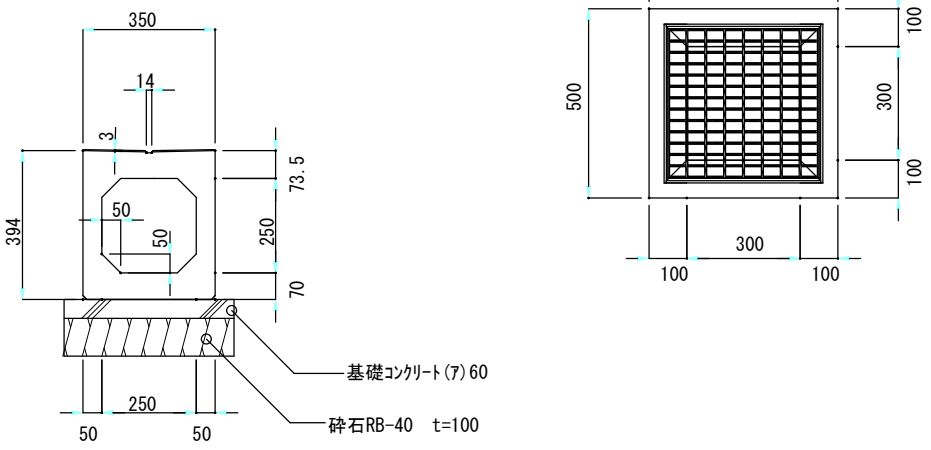
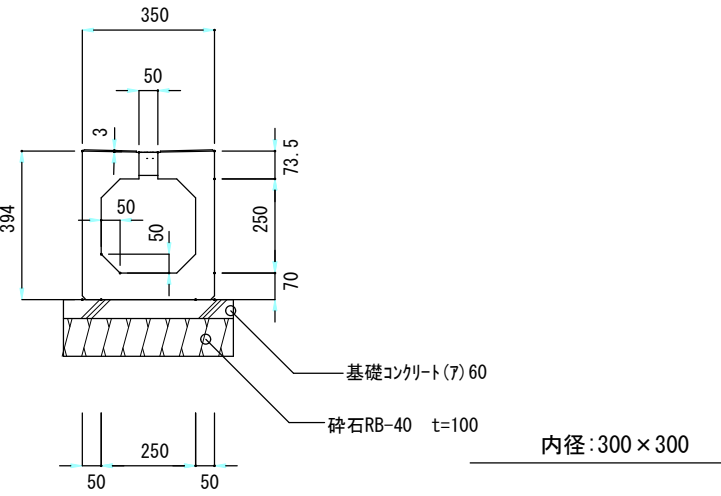
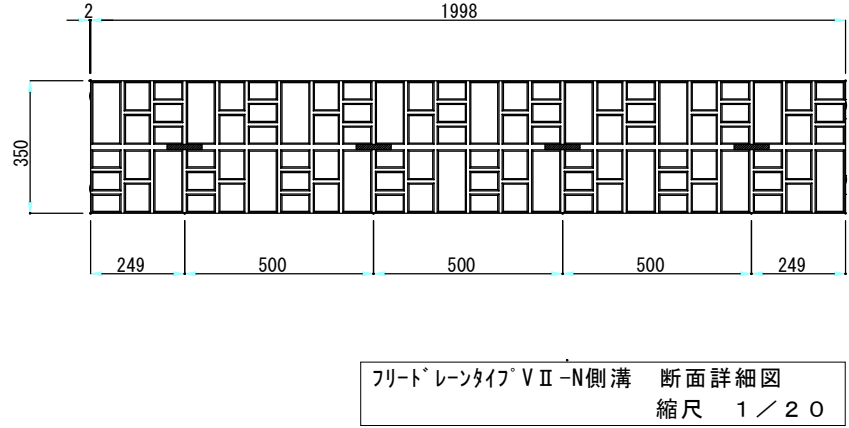

グレーチング付き集水樹 断面詳細図
縮尺 1/20

構造物標準図 S=1/20

図面変更		工 事 名		設計		<div><div><div></div></div><div>軽 部 建 築 設 計 事 務 所</div><div>茨城県下妻市大字下妻丙 4 7 番地 軽 部 守 彦</div><div>一級建築士事務所登録 茨 第 (A) 2399号 (3007)</div><div>一級建築士 登録 第 207999 号</div><div>TEL 0296-44-3380 FAX 0296-44-5643</div></div>	意匠 構造 外構 電気 機械	No. C006
		高道祖幼稚園園舎解体及び駐車場整備工事		令和 年 月 日				
		図 面 名	縮尺	承認				
		外構構造図－ 1	1/20					

【F】片引き門扉+RC塀 S=1/50

全開時

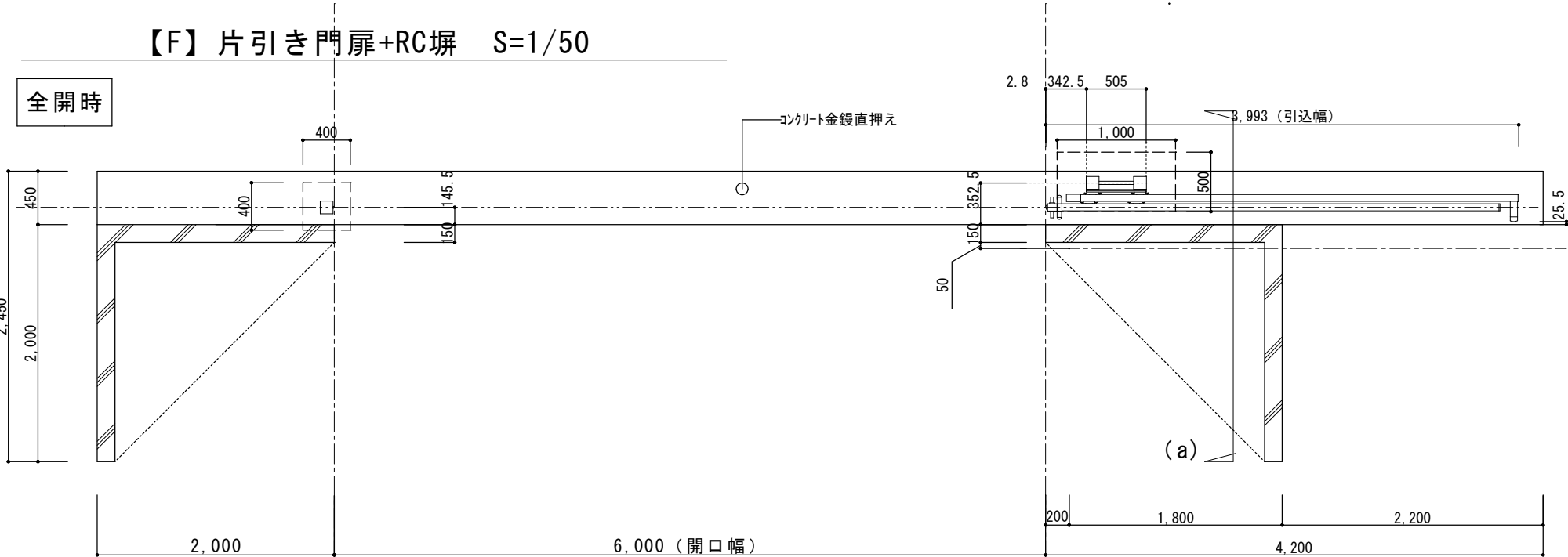

全閉時



正面図

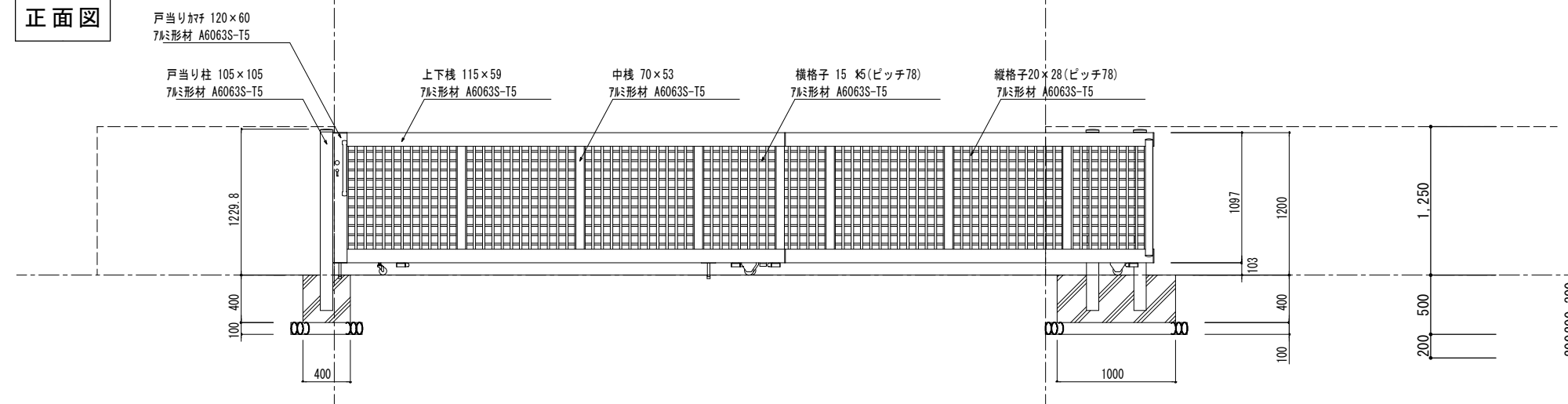

主要部材寸法表

部 材 名	外 径	材 質	表面処理・塗装
上下棧	115×59	7mmメッシュ材 JIS H 4100 A6063S-T5	陽極酸化塗装複合皮膜
中棧	70×53		
戸当りかぎ	120×60		
縦格子	20×28		
横格子	15×15		
戸当り柱	105×105	ステンレス材 SUS304	
ガイト柱	105×105		
ビス・ボルト・ナット類		ステンレス材 SUS304	

(寸法単位:mm)

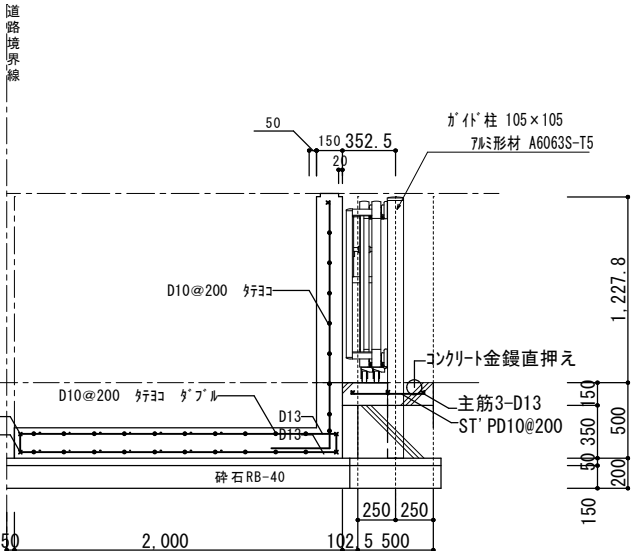

(a) 断面

図面変更

工 事 名		設計
高道祖幼稚園園舎解体及び駐車場整備工事		令和 年 月 日
図 面 名	縮 尺	承認
構造物詳細図-2	1/50	

 軽 部 建 築 設 計 事 務 所
茨城県下妻市大字下妻丙4-7番地 軽 部 守 彦
一級建築士事務所登録 第 (A) 2399号 (0507)
一級建築士 登録 第 207999号
TEL 0296-44-3380 FAX 0296-44-5643

意匠	No.	図面No.
構造		C007
外構		
電気		
機械		