下妻都市計画　地区計画　計画図

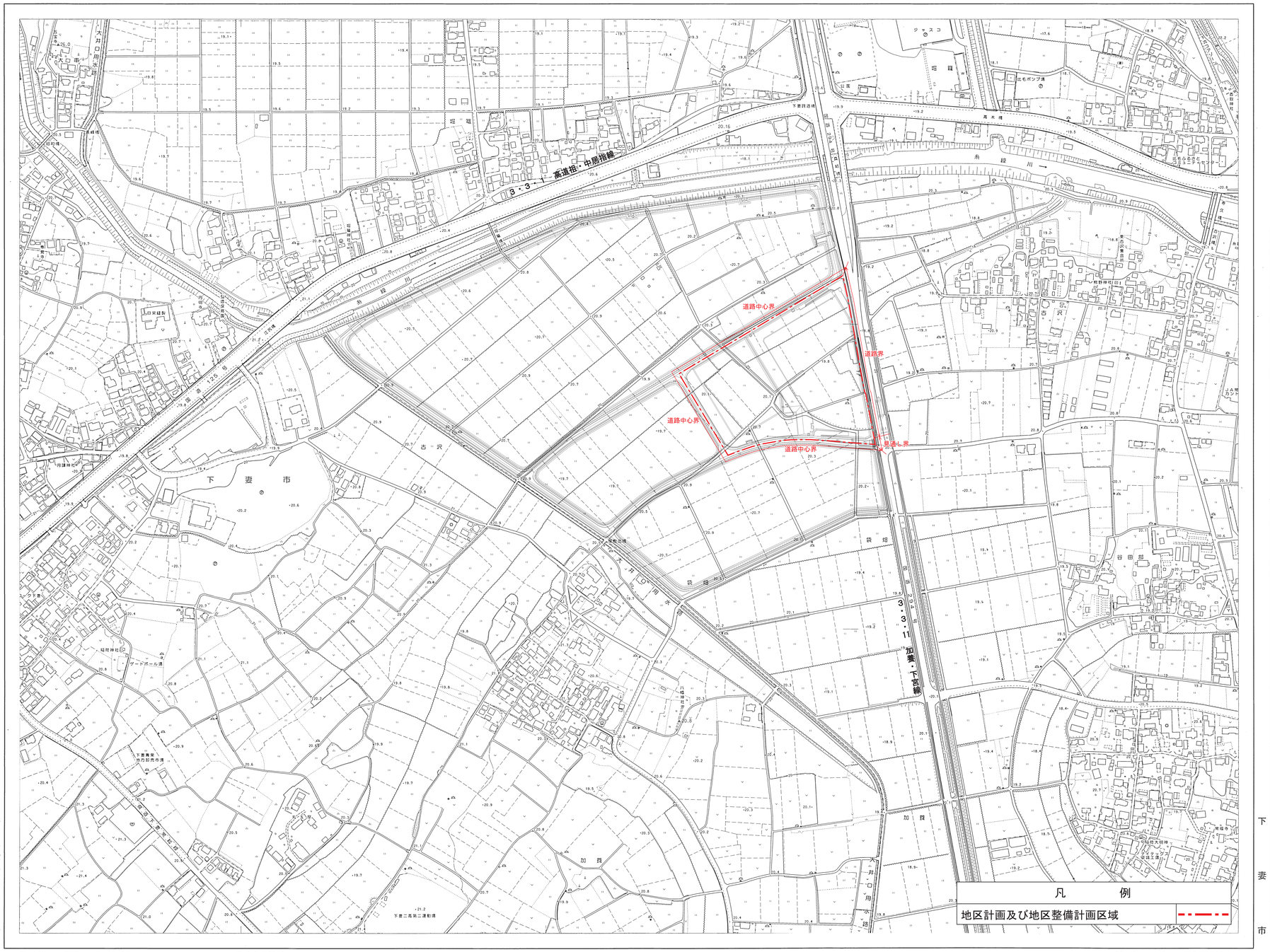

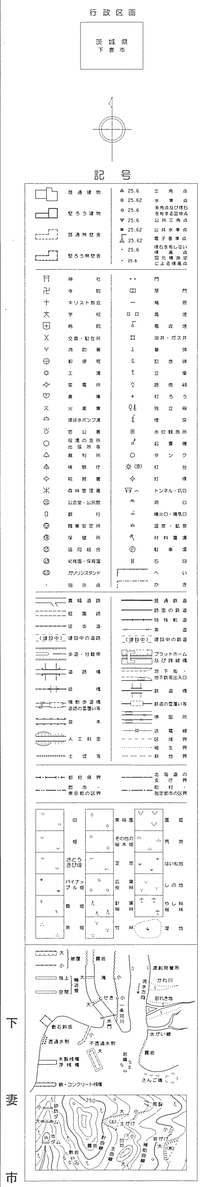

株式会社 都市計画センター 調整

平成 8年測量
平成19年修正

撮影　平成 7年 8月
測図　平成 8年 3月　ステレオプロッタA 8
撮影　平成18年11月
現地　平成19年 2月
測図　平成19年 4月　デジタル図化機

座標系　世界測地系
等高線間隔　2m

1:2,500

0　50　100　200　300　400　500m

「この測量成果は、建設省国土地理院長の承認を得て同院所管の測量標及び測量成果を使用して得たものである。
（承認番号）平7．関公　第108号」
「この測量成果は、国土地理院長の承認及び助言を得て同院所管の測量標及び測量成果を使用して得たものである。
（承認番号）平18．関公　第374号」

下妻市